

BUDGET PRINCIPAL - M14

BUDGET PRIMITIF
VOTÉ PAR NATURE

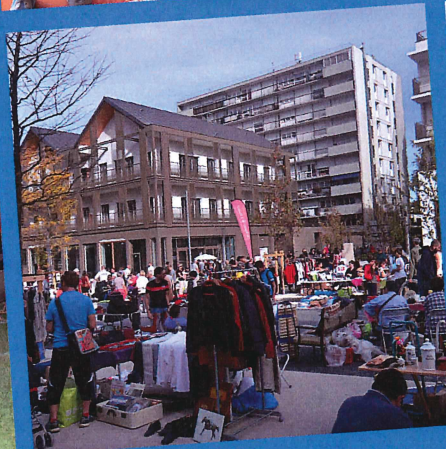
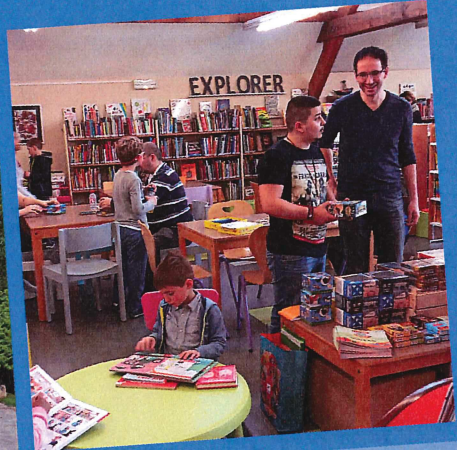

2019

SOMMAIRE BUDGET PRINCIPAL VILLE

Pages			
	I. Informations générales		
1	A - Informations statistiques, fiscales et financières		
2	B - Modalités de vote du budget		
	II. Présentation générale du budget		
3	A1 - Vue d'ensemble - Sections		
4	A2 - Vue d'ensemble - Section de fonctionnement - Chapitres		
5	A3 - Vue d'ensemble - Section d'investissement - Chapitres		
6	B1 - Balance générale du budget - Dépenses		
7	B2 - Balance générale du budget - Recettes		
	III. Vote du budget		
8 à 13	A1 - Section de fonctionnement - Détail des dépenses - Articles		
14 à 17	A2 - Section de fonctionnement - Détail des recettes - Articles		
18 à 22	B1 - Section d'investissement - Détail des dépenses		
23 à 27	B2 - Section d'investissement - Détail des recettes		
28	B3 - Opérations d'équipement - Détail des chapitres et articles		
	IV. Annexes	Jointes	Sans objet
	A - Eléments du bilan		
29 à 80	A1 - Présentation croisée par fonction (1)	X	
83	A2.1 - Etat de la dette - Détail des crédits trésorerie	X	
84 à 87	A2.2 - Etat de la dette - Répartition par nature de dette	X	
	A2.3 - Etat de la dette - Répartition des emprunts par type de taux		X
88	A2.4 - Etat de la dette - Répartition de l'encours (typologie)	X	
	A2.5 - Etat de la dette -		X
	A2.6 - Etat de la dette - Dette pour financer l'emprunt d'un autre organisme		X
89	A2.7 - Etat de la dette - Autres dettes	X	
	A2.8 - Etat de la dette - Répartition de l'encours (typologie)		X
	A2.9 - Etat de la dette		X
90	A3 - Méthodes utilisées pour les amortissements	X	
	A4 - Etat des provisions		X
	A5 - Etalement des provisions		X
91	A6.1 - Equilibre des opérations financières - Dépenses	X	
92-93	A6.2 - Equilibre des opérations financières - Recettes	X	
	A7.1.1 - Etats des dépenses et recettes des services d'eau et d'assainissement - Fonct. (2)		X
	A7.1.2 - Etats des dépenses et recettes des services d'eau et d'assainissement - Invest.(2)		X
	A7.2.1 - Etat de ventilation des dépenses et recettes des services assujettis à la TVA- Fonctionnement		X
	A7.2.2 - Etat de ventilation des dépenses et recettes des services assujettis à la TVA- Investissement		X
	A7.3.1 - Etat de la répartition de la TEOM - Fonct. dépenses et recettes		X
	A7.3.2 - Etat de la répartition de la TEOM- Invest. Dépenses		X
	A7.3.1 - Etat de répartition de la TEOM-		X
	A8 - Etat des charges transférées		X
	A9 - Détail des opérations pour le compte de tiers		X
	A10.1 - Variation du patrimoine (article R. 2313-3 du CGCT) - Entrées		X
	A10.2 - Variation du patrimoine (article R. 2313-3 du CGCT) - Sorties		X
	A10.3 - Opérations aux cessions		X
	A10.4 - Variation du patrimoine (article L. 300-5 du code l'urbanisme) - Sorties		X
94 à 97	B1.1 - Etat des emprunts garantis par la commune ou l'établissement	X	
	B1.4 - Etat des autres engagements donnés		X
	B1.5 - Etat des engagements reçus		X
98-99	B1.6 - Subventions versées dans le cadre du vote du budget (5)	X	
	B2.1 - Etat des autorisations de programme et des crédits de paiement afférents		X
	B2.2 - Etat des autorisations d'engagement et des crédits de paiement afférents		X
	B3 - Etat des recettes grevées d'une affectation spéciale		X
	C - Autres éléments d'informations		
100 à 115	C1 - Etat du personnel	X	
	C1.2-Actions de formation des élus		X
116	C2 - Listes des organismes dans lesquels a été pris un engagement financier	X	
117	C3.1 - Liste des organismes de regroupement auxquels adhère la commune ou l'établissement	X	
117	C3.2 - Liste des établissements publics créés	X	
117	C3.3 - Liste des services individualisés dans un budget annexe	X	
117	C3.4 - Liste des services assujettis à la TVA et non érigés en budget annexe	X	
	C3.5 - Présentation agrégée du budget principal et des budgets annexes		X
	D - Décisions en matière des taux de contributions directes - Arrêté et signatures		
	D1 - Décisions en matière de taux de contributions directes		
119	D2 - Arrêté et signatures	X	

I – INFORMATIONS GENERALES	I
INFORMATIONS STATISTIQUES, FISCALES ET FINANCIERES	A

Informations statistiques	Valeurs
Population totale (colonne h du recensement INSEE - 2018)	21 339
Nombre de résidences secondaires (article R.2313-1 <i>in fine</i>)	115
Nom de l'EPCI à fiscalité propre auquel la commune adhère :	VGP

Informations fiscales 2018					
	Potentiel fiscal et financier		Valeurs par hab. (population DGF - 21 339)	Moyennes nationales de la strate	
	Fiscal	Financier		Fiscal	Financier
	71 039 774	70 447 718	3 384	1 071	1 183

Informations financières - ratios		Valeur	Moyennes France métropolitaine de la strate - Source DGCL 2017
1	Dépenses réelles de fonctionnement / population	2 594 €	1 403 €
2	Produit des impositions directes / population	689 €	613 €
3	Recettes réelles de fonctionnement / population	2 941 €	1 528 €
4	Dépenses d'équipement brut / population	1 175 €	323 €
5	Encours de dette / population	463 €	1 063 €
6	Dotations globales de fonctionnement / population	- €	198 €
7	Dépenses de personnel / dépenses réelles de fonctionnement *	46,6%	54,2%
8	Coefficient de mobilisation du potentiel fiscal *	20,7%	<i>non renseigné par DGCL</i>
8 bis	Coefficient de mobilisation du potentiel fiscal élargi*		<i>non renseigné par DGCL</i>
9	Dépenses de fonctionnement & remboursement de la dette en capital / recettes réelles de fonctionnement *	89,8%	98,69%
10	Dépenses d'équipement brut / recettes réelles de fonctionnement *	40,0%	27,94%
11	Encours de la dette / recettes réelles de fonctionnement *	15,8%	69,57%

■ dans l'ensemble des tableaux, les cases grisées ne doivent pas être remplies.

(1) Il s'agit du potentiel fiscal et du potentiel financier définis à l'article L. 2334-4 du code général des collectivités territoriales qui figurent sur la fiche de répartition de la DGF de l'exercice N-1 établi sur la base des informations N-2 (transmise par les services préfectoraux).

(2) Les ratios 1 à 6 sont obligatoires pour les communes de 3 500 habitants et plus et leurs établissements publics administratifs ainsi que pour les EPCI dotés d'une fiscalité propre comprenant au moins une commune de 3 500 habitants et plus.

Les ratios 7 à 11 sont obligatoires pour les communes de 10 000 habitants et plus et leurs établissements publics administratifs ainsi que pour les EPCI dotés d'une fiscalité propre comprenant au moins une commune de 10 000 habitants et plus (cf. articles L.2313-1, L. 2313-2, R.2313-1, R.2313-2 et R.5211-15 du CGCT). Pour les caisses des écoles, les EPCI non dotés d'une fiscalité propre et les syndicats mixtes associant exclusivement des communes et des EPCI, il conviendra d'appliquer les ratios prévus respectivement par les articles R.2313-7, R.5211-15 et R.5711-3 du CGCT.

(3) Il convient d'indiquer les moyennes de la catégorie de l'organisme en cause (commune, communauté urbaine, communauté d'agglomération...) et les sources d'où sont tirées les informations (statistiques de la direction générale des collectivités locales ou de la direction générale de la comptabilité publique). Il s'agit des moyennes de la dernière année connue.

(4) Le CMPF élargi est applicable aux communes appartenant à un EPCI à fiscalité propre.

I- INFORMATIONS GENERALES	I
MODALITES DE VOTE DU BUDGET	B

I-L'Assemblée délibérante a voté le présent budget par nature :

- au niveau du chapitre pour la section de fonctionnement .
- au niveau du chapitre pour la section d'investissement.
- avec ou sans les chapitres "opérations d'équipement" de l'état III-B-3 (2)
- avec ou sans vote formel sur chacun des chapitres (2)

La liste des articles spécialisés sur lesquels l'ordonnateur ne peut procéder à des virements d'article à article est la suivante : 6574

II-En l'absence de mention au paragraphe I ci - dessus, le budget est réputé voté par chapitre et, en section d'investissement, sans chapitre de dépense "opération d'équipement".

III -Les provisions sont (2) :

- semi - budgétaires (pas d'inscription en recettes de la section d'investissement)
- budgétaires (délibération n° du) .

IV-La comparaison avec le budget précédent (cf. colonne "Pour mémoire") s'effectue par rapport à la colonne du budget - primitif ou cumulé - de l'exercice précédent (2).

Si le présent budget est un budget supplémentaire, reporter le budget primitif et le cumul des décisions budgétaires en cours

V - Le présent budget a été voté (2) :

- sans reprise des résultats de l'exercice N-1.
- avec reprise anticipée des résultats de l'exercice N-1.
- avec reprise des résultats de l'exercice N-1 après le vote du compte administratif N-1.

(1) A compléter par "du chapitre" ou "de l'article".
 (2) Mention complétée ou Rayer la mention inutile

II - PRESENTATION GENERALE DU BUDGET	II
VUE D'ENSEMBLE	A1

FONCTIONNEMENT		FONCTIONNEMENT	
		Dépenses	Recettes
VOTE	CREDITS DE FONCTIONNEMENT VOTES AU TITRE DU PRESENT BUDGET	62 803 000.00	62 803 000.00

+

+

+

REPORTS	RESTES A REALISER (R.A.R) DE L'EXERCICE PRECEDENT		
	002 RESULTAT DE DE FONCTIONNEMENT REPORTE		

=

=

=

TOTAL DE LA SECTION DE FONCTIONNEMENT (R.A.R + Résultat + Crédits votés)		62 803 000.00	62 803 000.00
---	--	---------------	---------------

INVESTISSEMENT		INVESTISSEMENT	
		Dépenses	Recettes
VOTE	CREDITS D'INVESTISSEMENT VOTES AU TITRE DU PRESENT BUDGET (y compris le compte 1068)	26 130 000.00	26 130 000.00

+

+

+

REPORTS	RESTES A REALISER (R.A.R) DE L'EXERCICE PRECEDENT		
	001 SOLDE D'EXECUTION DE LA SECTION D'INVESTISSEMENT REPORTE		

=

=

=

TOTAL DE LA SECTION D'INVESTISSEMENT (R.A.R + Résultat + Crédits votés)		26 130 000.00	26 130 000.00
--	--	---------------	---------------

TOTAL

TOTAL DU BUDGET		88 933 000.00	88 933 000.00
-----------------	--	---------------	---------------

II - PRESENTATION GENERALE DU BUDGET	II
SECTION DE FONCTIONNEMENT - CHAPITRES	A2

DEPENSES DE FONCTIONNEMENT

Chap.	Libellé	Budget précédent	Propositions nouvelles	VOTE	TOTAL
011	CHARGES A CARACTERES GENERAL	14 889 246.00	14 941 500.00	14 941 500.00	14 941 500.00
012	FRAIS DE PERSONNEL ET CHARGES ASSIMILEES	25 150 243.00	25 805 000.00	25 805 000.00	25 805 000.00
014	ATTENUATIONS DE PRODUITS	5 885 000.00	6 452 100.00	6 452 100.00	6 452 100.00
65	AUTRES CHARGES DE GESTION COURANTE	8 206 150.00	8 161 900.00	8 161 900.00	8 161 900.00
Total des dépenses de gestion courante		54 130 639.00	55 360 500.00	55 360 500.00	55 360 500.00
66	CHARGES FINANCIERES	420 000.00	370 000.00	370 000.00	370 000.00
67	CHARGES EXCEPTIONNELLES	69 500.00	62 500.00	62 500.00	62 500.00
Total des dépenses réelles de fonctionnement		54 620 139.00	55 793 000.00	55 793 000.00	55 793 000.00
023	VIREMENT A LA SECTION D'INVESTISSEMENT	3 892 461.00	3 510 000.00	3 510 000.00	3 510 000.00
042	OPERATIONS D'ORDRE DE TRANSFERT ENTRE SECTION	3 450 000.00	3 500 000.00	3 500 000.00	3 500 000.00
Total des dépenses d'ordre de fonctionnement		7 342 461.00	7 010 000.00	7 010 000.00	7 010 000.00
TOTAL		61 962 600.00	62 803 000.00	62 803 000.00	62 803 000.00

+

D 002 SOLDE D'EXECUTION NEGATIF REPORTE OU ANTICIPE	
---	--

=

TOTAL DES DEPENSES DE FONCTIONNEMENT CUMULEES (Total+Résultat)	62 803 000.00
--	---------------

RECETTES DE FONCTIONNEMENT

Chap.	Libellé	Budget précédent	Propositions nouvelles	VOTE	TOTAL
013	ATTENUATIONS DE CHARGES	231 952.00	232 060.00	232 060.00	232 060.00
70	PRODUITS DES SCES, DU DOMAINE ET VENTES DIVERSES	4 679 785.00	4 983 665.00	4 983 665.00	4 983 665.00
73	IMPOTS ET TAXES	52 985 804.00	53 164 470.00	53 164 470.00	53 164 470.00
74	DOTATIONS ET PARTICIPATIONS	3 033 659.00	3 176 755.00	3 176 755.00	3 176 755.00
75	AUTRES PRODUITS DE GESTION COURANTE	1 031 400.00	1 209 700.00	1 209 700.00	1 209 700.00
Total des recettes de gestion courante		61 962 600.00	62 766 650.00	62 766 650.00	62 766 650.00
76	PRODUITS FINANCIERES		350.00	350.00	350.00
77	PRODUITS EXCEPTIONNELS				
Total des recettes réelles de fonctionnement		61 962 600.00	62 767 000.00	62 767 000.00	62 767 000.00
042	OPERATIONS D'ORDRE DE TRANSFERT ENTRE SECTION		36 000.00	36 000.00	36 000.00
Total des recettes d'ordre de fonctionnement			36 000.00	36 000.00	36 000.00
TOTAL		61 962 600.00	62 803 000.00	62 803 000.00	62 803 000.00

+

R 002 SOLDE D'EXECUTION POSITIF REPORTE OU ANTICIPE	
---	--

=

TOTAL DES RECETTES DE FONCTIONNEMENT CUMULEES (Total+Résultat)	62 803 000.00
--	---------------

Pour information : AUTOFINANCEMENT PREVISIONNEL DEGAGE AU PROFIT DE LA SECTION D'INVESTISSEMENT	6 974 000.00
---	--------------

II - PRESENTATION GENERALE DU BUDGET	II
SECTION D'INVESTISSEMENT - CHAPITRES	A3

DEPENSES D'INVESTISSEMENT

Chap.	Libellé	Budget précédent	Propositions nouvelles	VOTE	TOTAL
20	IMMOBILISATIONS INCORPORELLES	1 043 793.00	1 035 300.00	1 035 300.00	1 035 300.00
204	SUBVENTIONS D'EQUIPEMENT VERSEES	47 000.00			
21	IMMOBILISATIONS CORPORELLES	5 578 880.00	4 666 200.00	4 666 200.00	4 666 200.00
23	IMMOBILISATIONS EN COURS	15 588 927.00	19 311 000.00	19 311 000.00	19 311 000.00
	Total des opérations d'équipement	150 000.00	63 500.00	63 500.00	63 500.00
Total des dépenses d'équipement		22 408 600.00	25 076 000.00	25 076 000.00	25 076 000.00
16	EMPRUNTS ET DETTES ASSIMILEES	1 035 000.00	1 018 000.00	1 018 000.00	1 018 000.00
Total des dépenses financières		1 035 000.00	1 018 000.00	1 018 000.00	1 018 000.00
45x1	Total des opérations pour compte de tiers				
Total des dépenses réelles d'investissement		23 443 600.00	26 094 000.00	26 094 000.00	26 094 000.00
040	OPERATIONS D'ORDRE DE TRANSFERT ENTRE SECTION		36 000.00	36 000.00	36 000.00
041	OPERATIONS PATRIMONIALES	230 000.00			
Total des dépenses d'ordre d'investissement		230 000.00	36 000.00	36 000.00	36 000.00
TOTAL		23 673 600.00	26 130 000.00	26 130 000.00	26 130 000.00

+

D 001 SOLDE D'EXECUTION NEGATIF REPORTE OU ANTICIPE	
---	--

=

TOTAL DES DEPENSES D'INVESTISSEMENT CUMULEES (Total+Résultat)	26 130 000.00
---	---------------

RECETTES D'INVESTISSEMENT

Chap.	Libellé	Budget précédent	Propositions nouvelles	VOTE	TOTAL
13	SUBVENTIONS D'INVESTISSEMENT (hors 138)	1 351 416.00	2 310 000.00	2 310 000.00	2 310 000.00
16	EMPRUNTS ET DETTES ASSIMILEES (hors 165)	5 538 223.00	9 000 000.00	9 000 000.00	9 000 000.00
21	IMMOBILISATIONS CORPORELLES				
23	IMMOBILISATIONS EN COURS				
Total des recettes d'équipement		6 889 639.00	11 310 000.00	11 310 000.00	11 310 000.00
10	DOTATIONS, FONDS DIVERS ET RESERVES	4 100 000.00	5 743 000.00	5 743 000.00	5 743 000.00
1068	Excédents de fonct. capitalisés				
165	Dépôts et cautionnements reçus	1 500.00	5 000.00	5 000.00	5 000.00
024	PRODUITS DES CESSIONS D'IMMOBILISATIONS	5 110 000.00	2 062 000.00	2 062 000.00	2 062 000.00
Total des recettes financières		9 211 500.00	7 810 000.00	7 810 000.00	7 810 000.00
45x2	Total des opérations pour compte de tiers				
Total des recettes réelles d'investissement		16 101 139.00	19 120 000.00	19 120 000.00	19 120 000.00
021	VIREMENT DE LA SECTION DE FONCTIONNEMENT	3 892 461.00	3 510 000.00	3 510 000.00	3 510 000.00
040	OPERATIONS D'ORDRE DE TRANSFERT ENTRE SECTION	3 450 000.00	3 500 000.00	3 500 000.00	3 500 000.00
041	OPERATIONS PATRIMONIALES	230 000.00			
Total des recettes d'ordre d'investissement		7 572 461.00	7 010 000.00	7 010 000.00	7 010 000.00
TOTAL		23 673 600.00	26 130 000.00	26 130 000.00	26 130 000.00

+

R 001 SOLDE D'EXECUTION POSITIF REPORTE OU ANTICIPE	
---	--

=

TOTAL DES RECETTES D'INVESTISSEMENT CUMULEES (Total+Résultat)	26 130 000.00
---	---------------

Pour information : AUTOFINANCEMENT PREVISIONNEL DEGAGE PAR	LA SECTION DE FONCTIONNEMENT	6 974 000.00
--	------------------------------	--------------

II - PRESENTATION GENERALE DU BUDGET	II
BALANCE GENERALE DU BUDGET	B1

1 - DEPENSES (du présent budget + Restes à réaliser)

	FONCTIONNEMENT	Opérations Réelles	Opérations d'ordre	TOTAL
011	CHARGES A CARACTERES GENERAL	14 941 500.00		14 941 500.00
012	FRAIS DE PERSONNEL ET CHARGES ASSIMILEES	25 805 000.00		25 805 000.00
014	ATTENUATIONS DE PRODUITS	6 452 100.00		6 452 100.00
65	AUTRES CHARGES DE GESTION COURANTE	8 161 900.00		8 161 900.00
66	CHARGES FINANCIERES	370 000.00		370 000.00
67	CHARGES EXCEPTIONNELLES	62 500.00		62 500.00
68	<i>Dotations aux amortissements et provisions</i>		3 500 000.00	3 500 000.00
023	<i>VIREMENT A LA SECTION D'INVESTISSEMENT</i>		3 510 000.00	3 510 000.00
Dépenses de fonctionnement - Total		55 793 000.00	7 010 000.00	62 803 000.00

+

D 002 RESULTAT REPORTE OU ANTICIPE	
---	--

=

TOTAL DES DEPENSES DE FONCTIONNEMENT CUMULEES	62 803 000.00
--	----------------------

	INVESTISSEMENT	Opérations Réelles	Opérations d'ordre	TOTAL
13	<i>SUBVENTIONS D'INVESTISSEMENT</i>		36 000.00	36 000.00
16	EMPRUNTS ET DETTES ASSIMILEES	1 018 000.00		1 018 000.00
	Total des opérations d'équipement	63 500.00		63 500.00
20	IMMOBILISATIONS INCORPORELLES (hors opérations)	1 035 300.00		1 035 300.00
204	SUBVENTIONS D'EQUIPEMENT VERSEES (hors opérations)			
21	IMMOBILISATIONS CORPORELLES (hors opérations)	4 666 200.00		4 666 200.00
23	IMMOBILISATIONS EN COURS (hors opérations)	19 311 000.00		19 311 000.00
28	<i>AMORTISSEMENTS DES IMMOBILISATIONS</i>			
45x-1	Total des opérations pour compte de tiers			
Dépenses d'investissement - Total		26 094 000.00	36 000.00	26 130 000.00

+

D 001 RESULTAT REPORTE OU ANTICIPE	
---	--

=

TOTAL DES DEPENSES D'INVESTISSEMENT CUMULEES	26 130 000.00
---	----------------------

II - PRESENTATION GENERALE DU BUDGET	II
BALANCE GENERALE DU BUDGET	B2

2 - RECETTES (du présent budget + Restes à réaliser)

	FUNCTIONNEMENT	Opérations Réelles	Opérations d'ordre	TOTAL
013	ATTENUATIONS DE CHARGES	232 060.00		232 060.00
70	PRODUITS DES SCES, DU DOMAINE ET VENTES DIVERSES	4 983 665.00		4 983 665.00
73	IMPOTS ET TAXES	53 164 470.00		53 164 470.00
74	DOTATIONS ET PARTICIPATIONS	3 176 755.00		3 176 755.00
75	AUTRES PRODUITS DE GESTION COURANTE	1 209 700.00		1 209 700.00
76	PRODUITS FINANCIERS	350.00		350.00
77	PRODUITS EXCEPTIONNELS		36 000.00	36 000.00
78	REPRISE SUR PROVISIONS			
	Recettes de fonctionnement - Total	62 767 000.00	36 000.00	62 803 000.00

+

R 002 RESULTAT REPORTE OU ANTICIPE	
---	--

=

TOTAL DES RECETTES DE FONCTIONNEMENT CUMULEES	62 803 000.00
--	----------------------

	INVESTISSEMENT	Opérations Réelles	Opérations d'ordre	TOTAL
10	DOTATIONS, FONDS DIVERS ET RESERVES	5 743 000.00		5 743 000.00
13	SUBVENTIONS D'INVESTISSEMENT	2 310 000.00		2 310 000.00
16	EMPRUNTS ET DETTES ASSIMILEES	9 005 000.00		9 005 000.00
20	IMMOBILISATIONS INCORPORELLES			
21	IMMOBILISATIONS CORPORELLES			
23	IMMOBILISATIONS EN COURS			
28	AMORTISSEMENTS DES IMMOBILISATIONS		3 500 000.00	3 500 000.00
45x-2	Total des opérations pour compte de tiers			
021	VIREMENT DE LA SECTION DE FONCTIONNEMENT		3 510 000.00	3 510 000.00
024	PRODUITS DES CESSIONS D'IMMOBILISATIONS	2 062 000.00		2 062 000.00
	Recettes d'investissement - Total	19 120 000.00	7 010 000.00	26 130 000.00

+

R 001 RESULTAT REPORTE OU ANTICIPE	
---	--

+

AFFECTATION AU COMPTE 1068	
-----------------------------------	--

=

TOTAL DES RECETTES D'INVESTISSEMENT CUMULEES	26 130 000.00
---	----------------------

SECTION DE FONCTIONNEMENT

III - VOTE DU BUDGET	III
SECTION DE FONCTIONNEMENT - DETAIL DES DEPENSES	A1

Chap./Art.	Libellé	Budget précédent	Propositions nouvelles	VOTE
011	CHARGES A CARACTERES GENERAL	14 889 246.00	14 941 500.00	14 941 500.00
- 60 -	ACHATS ET VARIATIONS DES STOCKS	5 767 965.50	5 857 096.50	5 857 096.50
	ACHATS STOCKES - AUTRES APPROVISIONNEMENTS			
60228	FOURNITURES CONSOMMABLES AUTRES ALIMENTATION AUTRES FOURNITURES CONSOMMABLES			
	ACHATS D'ETUDES, PRESTATIONS DE SERVICES			
6042	ACHATS PREST. DE SERVICES (AUT. QUE TERR. AMENAG.)	1 951 735.00	1 959 791.00	1 959 791.00
	ACHATS NON STOCKES DE MATIERES & FOURNITURES			
	FOURNITURES NON STOCKABLES			
60611	EAU ET ASSAINISSEMENT	436 400.00	384 200.00	384 200.00
60612	ENERGIE - ELECTRICITE	1 388 500.00	1 273 000.00	1 273 000.00
60613	CHAUFFAGE URBAIN	718 500.00	793 200.00	793 200.00
	FOURNITURES NON STOCKEES			
60621	COMBUSTIBLES	250.00	300.00	300.00
60622	CARBURANTS	80 100.00	90 160.00	90 160.00
60623	ALIMENTATION	199 535.00	209 575.00	209 575.00
60624	PRODUITS DE TRAITEMENT	17 400.00	18 350.00	18 350.00
60628	AUTRES FOURNITURES NON STOCKEES	116 820.00	128 100.00	128 100.00
	FOURNITURES D'ENTRETIEN ET DE PETIT EQUIPEMENT			
60631	FOURNITURES D'ENTRETIEN	72 900.00	75 000.00	75 000.00
60632	FOURNITURES DE PETIT EQUIPEMENT	404 317.00	526 380.00	526 380.00
60633	FOURNITURES DE VOIRIE	10 000.00	50 000.00	50 000.00
60636	VETEMENTS DE TRAVAIL	65 600.00	50 000.00	50 000.00
	FOURNITURES ADMINISTRATIVES			
6064	LIVRES, DISQUES, CASSETTES (BIBLIO., MEDIATHEQUE)	33 915.00	35 850.00	35 850.00
6065	FOURNITURES SCOLAIRES	80 540.00	80 520.00	80 520.00
6067	AUTRES MATIERES ET FOURNITURES	84 183.50	77 460.50	77 460.50
6068		107 270.00	105 210.00	105 210.00
- 61 -	SERVICES EXTERIEURS	5 950 878.00	6 078 204.15	6 078 204.15
611	CONTRATS DE PRESTATIONS DE SERVICES	1 005 180.00	1 032 250.00	1 032 250.00
	LOCATIONS			
6132	LOCATIONS IMMOBILIERES	261 750.00	270 000.00	270 000.00
6135	LOCATIONS MOBILIERES	419 854.00	489 988.00	489 988.00
614	CHARGES LOCATIVES ET DE COPROPRIETE	119 400.00	146 700.00	146 700.00
	ENTRETIEN ET REPARATIONS			
	ENTRETIEN ET REPARATIONS SUR BIENS IMMOBILIERS			
61521	TERRAINS	1 305 367.00	1 273 817.58	1 273 817.58
61522	BATIMENTS			
615221	BATIMENTS PUBLICS	619 200.00	638 922.00	638 922.00
615228	AUTRES BATIMENTS	17 000.00	27 500.00	27 500.00
61523	VOIES ET RESEAUX			
615231	VOIRIES	633 500.00	568 700.00	568 700.00
615232	RESEAUX	506 000.00	504 000.00	504 000.00
	ENTRETIEN ET REPARATIONS SUR BIENS MOBILIERES			
61551	MATERIEL ROULANT	49 000.00	54 900.00	54 900.00
61558	AUTRES BIENS MOBILIERES	122 900.00	110 300.00	110 300.00
6156	MAINTENANCE	504 326.00	469 455.57	469 455.57

III - VOTE DU BUDGET	III
SECTION DE FONCTIONNEMENT - DETAIL DES DEPENSES	A1

Chap./Art.	Libellé	Budget précédent	Propositions nouvelles	VOTE
616	PRIMES D'ASSURANCE			
6161	PRIMES D'ASSURANCE			
6161	MULTIRISQUES	50 000.00	57 000.00	57 000.00
6162	ASSURANCE OBLIGATOIRE DOMMAGE - CONSTRUCTION	20 000.00	60 000.00	60 000.00
6168	AUTRES	52 200.00	65 200.00	65 200.00
617	ETUDES ET RECHERCHES	58 560.00	70 560.00	70 560.00
6182	DIVERS			
6182	DOCUMENTATION GENERALE ET TECHNIQUE	48 970.00	48 520.00	48 520.00
6184	VERSEMENTS A DES ORGANISMES DE FORMATION	103 111.00	133 480.00	133 480.00
6188	AUTRES FRAIS DIVERS	54 560.00	56 911.00	56 911.00
- 62 -	AUTRES SERVICES EXTERIEURS	3 022 047.50	2 849 949.35	2 849 949.35
6225	REMUNERATIONS D'INTERMEDIAIRES ET HONORAIRES			
6225	INDEMNITES AU COMPTABLE ET AUX REGISSEURS	13 960.00	5 840.00	5 840.00
6226	HONORAIRES	60 400.00	88 200.00	88 200.00
6227	FRAIS D'ACTES ET DE CONTENTIEUX	19 000.00	14 000.00	14 000.00
6228	DIVERS	732 610.00	590 055.00	590 055.00
6231	PUBLICITE, PUBLICATIONS, RELATIONS PUBLIQUES			
6231	ANNONCES ET INSERTIONS	68 800.00	71 750.00	71 750.00
6232	FETES ET CEREMONIES	149 700.00	138 275.00	138 275.00
6233	FOIRES ET EXPOSITIONS	1 000.00	1 000.00	1 000.00
6236	CATALOGUES ET IMPRIMES	2 555.00	3 050.00	3 050.00
6237	PUBLICATIONS	61 700.00	67 155.00	67 155.00
6238	DIVERS	42 111.50	36 870.50	36 870.50
6241	TRANSPORTS DE BIENS ET TRANSPORTS COLLECTIFS			
6241	TRANSPORTS DE BIENS	5 000.00	5 000.00	5 000.00
6247	TRANSPORTS COLLECTIFS	336 360.00	350 100.00	350 100.00
6248	DIVERS			
6251	DEPLACEMENTS, MISSIONS ET RECEPTIONS			
6251	VOYAGES ET DEPLACEMENTS	7 300.00	5 200.00	5 200.00
6256	MISSIONS	9 800.00	9 910.00	9 910.00
6257	RECEPTIONS	6 800.00	8 850.00	8 850.00
6261	FRAIS POSTAUX ET FRAIS DE TELECOMMUNICATIONS			
6261	FRAIS D'AFFRANCHISSEMENT	83 000.00	81 000.00	81 000.00
6262	FRAIS DE TELECOMMUNICATIONS	142 870.00	140 286.00	140 286.00
627	SERVICES BANCAIRES ET ASSIMILES	2 400.00	3 800.00	3 800.00
6281	DIVERS			
6281	CONCOURS DIVERS (COTISATIONS ...)	30 350.00	48 250.00	48 250.00
6282	FRAIS DE GARDIENNAGE (EGLISES, FORETS ET BOIS)		7 300.00	7 300.00
6283	FRAIS DE NETTOYAGE DES LOCAUX	1 130 883.00	1 008 880.85	1 008 880.85
6288	AUTRES SERVICES EXTERIEURS	115 448.00	165 177.00	165 177.00
- 63 -	IMPOTS, TAXES ET VERSEMENTS ASSIMILES	148 355.00	156 250.00	156 250.00
	AUTRES IMPOTS, TAXES ET VERS. ASSIMILES (ADM IMP.)			
63512	IMPOTS DIRECTS			
63512	TAXES FONCIERES	100 000.00	100 000.00	100 000.00
63513	AUTRES IMPOTS LOCAUX	25 000.00	20 000.00	20 000.00
6355	TAXES ET IMPOTS SUR LES VEHICULES	1 500.00	1 500.00	1 500.00
637	AUTRES IMPOTS, TAXES ET VERS. ASSIMILES (AUTRES)	21 855.00	34 750.00	34 750.00
012	FRAIS DE PERSONNEL ET CHARGES ASSIMILEES	25 150 243.00	25 805 000.00	25 805 000.00
- 62 -	AUTRES SERVICES EXTERIEURS	184 400.00	193 000.00	193 000.00

III - VOTE DU BUDGET	III
SECTION DE FONCTIONNEMENT - DETAIL DES DEPENSES	A1

Chap/Art.	Libellé	Budget précédent	Propositions nouvelles	VOTE
6218	PERSONNEL EXTERIEUR AU SERVICE AUTRE PERSONNEL EXTERIEUR	184 400.00	193 000.00	193 000.00
- 63 -	IMPOTS, TAXES ET VERSEMENTS ASSIMILES	603 068.00	637 050.00	637 050.00
6331	IMPOTS, TAXES ET VERS. SUR REMUN. (AUTRES ORGANIS. VERSEMENT DE TRANSPORT	272 651.00	289 304.00	289 304.00
6332	COTISATIONS VERSEES AU F.N.A.L.	69 657.00	72 271.00	72 271.00
6336	COTISATIONS CENTRE NATIONAL ET DE GESTION	221 212.00	231 825.00	231 825.00
6338	AUTRES IMPOTS, TAXES ET VERS. SUR REMUNERATIONS	39 548.00	43 650.00	43 650.00
- 64 -	CHARGES DE PERSONNEL	24 362 775.00	24 974 950.00	24 974 950.00
	REMUNERATIONS DU PERSONNEL			
	PERSONNEL TITULAIRE			
64111	REMUNERATION PRINCIPALE	8 950 227.00	9 222 910.00	9 222 910.00
64112	NBI, SUPPLEMENT FAMILIAL ET INDEMNITE DE RESIDENCE	503 891.00	507 610.00	507 610.00
64118	AUTRES INDEMNITES	2 886 303.00	3 028 148.00	3 028 148.00
	PERSONNEL NON TITULAIRE			
64131	REMUNERATIONS NON TITULAIRES	3 499 774.00	3 274 540.00	3 274 540.00
64138	AUTRES INDEMNITES	1 251 210.00	1 757 100.00	1 757 100.00
	EMPLOIS D'INSERTION			
64162	EMPLOIS D'AVENIR	25 741.00		
6417	REMUNERATIONS DES APPRENTIS	139 158.00	131 070.00	131 070.00
	CHARGES DE SECURITE SOCIALE ET DE PREVOYANCE			
6451	COTISATIONS A L' U.R.S.S.A.F.	2 944 506.00	2 898 260.00	2 898 260.00
6453	COTISATIONS AUX CAISSES DE RETRAITES	3 271 903.00	3 256 332.00	3 256 332.00
6454	COTISATIONS AUX A.S.S.E.D.I.C.			
6455	COTISATIONS POUR ASSURANCE DU PERSONNEL	572 823.00	441 390.00	441 390.00
6456	VERSEMENT AU F.N.C. DU SUPPLEMENT FAMILIAL	14 000.00	14 000.00	14 000.00
6458	COTISATIONS AUX AUTRES ORGANISMES SOCIAUX	54 126.00	22 800.00	22 800.00
	AUTRES CHARGES SOCIALES			
6472	PRESTATIONS FAMILIALES DIRECTES	35 446.00	42 790.00	42 790.00
	ALLOCATIONS DE CHOMAGE			
64731	VERSEES DIRECTEMENT	208 467.00	334 000.00	334 000.00
6475	MEDECINE DU TRAVAIL, PHARMACIE	3 200.00	42 000.00	42 000.00
	AUTRES CHARGES DE PERSONNEL			
6488	AUTRES CHARGES	2 000.00	2 000.00	2 000.00
014	ATTENUATIONS DE PRODUITS	5 885 000.00	6 452 100.00	6 452 100.00
- 73 -	IMPOTS ET TAXES	5 885 000.00	6 452 100.00	6 452 100.00
	REVERSEMENTS ET RESTITUTIONS SUR IMPOTS ET TAXES			
	VERSEMENTS ET RESTITUTIONS SUR IMPOTS LOCAUX			
739113	REVERSEMENTS CONVENTIONNELS DE FISCALITE			
739115	PRELEVEMENT AU TITRE DE L'ART. 55 LOI SRU	465 000.00	460 000.00	460 000.00
7391178	AUTRES RESTIT. AU TITRE DU DEGREV. SR CONTR. DIREC			
73916	PRELEV. AU TITRE DE LA CONTRIB. POUR LE REDRESS. DES		592 100.00	592 100.00
	PRELEVEMENTS POUR REVERSEMENTS DE FISCALITE			
739222	FONDS DE SOLIDARITE DES COMMUNES DE LA REGION ILE-	5 420 000.00	5 400 000.00	5 400 000.00
73924	FONDS DE SOLIDARITE DES COMMUNES D'ILE-DE-FRANCE			
73925	FONDS DE PEREQUAT. DES RESSOURCES COMM. ET INTERCO			

III - VOTE DU BUDGET	III
SECTION DE FONCTIONNEMENT - DETAIL DES DEPENSES	A1

Chap./Art.	Libellé	Budget précédent	Propositions nouvelles	VOTE
65	AUTRES CHARGES DE GESTION COURANTE	8 206 150.00	8 161 900.00	8 161 900.00
- 65 -	AUTRES CHARGES DE GESTION COURANTE	8 206 150.00	8 161 900.00	8 161 900.00
651	REDEVANCES POUR CONCESSIONS,BREVETS,LICENCES...	40 000.00	41 030.00	41 030.00
6531	INDEMN. FRAIS DE MISSION ET DE FORM. MAIRES ET ADJ			
6532	IMDEMNITES	199 000.00	200 370.00	200 370.00
6533	FRAIS DE MISSION	500.00	3 000.00	3 000.00
6534	COTISATIONS DE RETRAITE	14 000.00	16 200.00	16 200.00
6535	COTISATIONS DE SECURITE SOCIALE - PART PATRONALE	13 500.00	13 500.00	13 500.00
	FORMATION	4 000.00	5 000.00	5 000.00
6541	PERTES SUR CREANCES IRRECOURVABLES CREANCES ADMISES EN NON-VALEUR	3 000.00	3 000.00	3 000.00
6553	CONTINGENTS ET PARTICIPATIONS OBLIGATOIRES			
6555	SERVICE D'INCENDIE	1 330 000.00	1 330 000.00	1 330 000.00
6556	CONTRIBUTIONS AU C.N.F.P.T.	70 000.00	57 800.00	57 800.00
6558	INDEMNITES DE LOGEMENT AUX INSTITUTEURS	700.00		
	AUTRES CONTRIBUTIONS OBLIGATOIRES	570 000.00	570 000.00	570 000.00
	SUBVENTIONS DE FONCTIONNEMENT VERSEES			
65733	SUBV. FONCTIONNEMENT AUX ORGANISMES PUBLICS			
657362	DEPARTEMENTS			
65737	CCAS	745 000.00	715 000.00	715 000.00
65738	AUTRES ETABLISSEMENTS PUBLICS LOCAUX	2 745 000.00	2 745 000.00	2 745 000.00
	AUTRES ORGANISMES PUBLICS	12 000.00		
6574	SUBV. FONCTIONNEMENT ASSOCIATIONS ET AUTRES	2 454 450.00	2 455 000.00	2 455 000.00
658	CHARGES DIVERSES DE LA GESTION COURANTE	5 000.00		
65888	AUTRES		7 000.00	7 000.00
TOTAL DES DEPENSES DE GESTION DES SERVICES (a)=011+012+014+65+656		54 130 639.00	55 360 500.00	55 360 500.00
66	CHARGES FINANCIERES	420 000.00	370 000.00	370 000.00
- 66 -	CHARGES FINANCIERES	420 000.00	370 000.00	370 000.00
	CHARGES D'INTERETS			
66111	INTERETS DES EMPRUNTS ET DETTES			
66112	INTERETS REGLES A ECHEANCE	400 000.00	350 000.00	350 000.00
	INTERETS - RATTACHEMENT DES ICNES	20 000.00	20 000.00	20 000.00
67	CHARGES EXCEPTIONNELLES	69 500.00	62 500.00	62 500.00
- 67 -	CHARGES EXCEPTIONNELLES	69 500.00	62 500.00	62 500.00
6711	CHARGES EXCEPTIONNELLES SUR OPERAT. DE GESTION			
6712	INTERETS MORATOIRES ET PENALITES SUR MARCHES	3 000.00	3 000.00	3 000.00
6714	AMENDES FISCALES ET PENALES	30 000.00	20 000.00	20 000.00
6718	BOURSES ET PRIX	5 500.00	3 500.00	3 500.00
	AUTRES CHARGES EXCEPTIONNELLES SUR OPE DE GESTION			
673	TITRES ANNULES (SUR EXERCICES ANTERIEURS)	15 000.00	15 000.00	15 000.00
67443	SUBVENTIONS DE FONCTIONNEMENT EXCEPTIONNELLES AUX FERMIERS ET AUX CONCESSIONNAIRES			

III - VOTE DU BUDGET	III
SECTION DE FONCTIONNEMENT - DETAIL DES DEPENSES	A1

Chap./Art.	Libellé	Budget précédent	Propositions nouvelles	VOTE
678	AUTRES CHARGES EXCEPTIONNELLES	16 000.00	21 000.00	21 000.00
TOTAL DES DEPENSES REELLES (r)=(a)+66+67+68+022		54 620 139.00	55 793 000.00	55 793 000.00

III - VOTE DU BUDGET	III
SECTION DE FONCTIONNEMENT - DETAIL DES DEPENSES	A1

Chap./Art.	Libellé	Budget précédent	Propositions nouvelles	VOTE
023	VIREMENT A LA SECTION D'INVESTISSEMENT	3 892 461.00	3 510 000.00	3 510 000.00
023	VIREMENT A LA SECTION D'INVESTISSEMENT	3 892 461.00	3 510 000.00	3 510 000.00
042	OPERATIONS D'ORDRE DE TRANSFERT ENTRE SECTION	3 450 000.00	3 500 000.00	3 500 000.00
- 67 - 675	CHARGES EXCEPTIONNELLES VALEURS COMPTABLES DES IMMOBILISATIONS CEDEES			
6761	DIFFERENCES SUR REALISAT. TRANSFEREES EN INVEST. DIFFERENCES SUR REALISAT.(POSITIVES) TRANSF.EN INV			
- 68 -	DOTATIONS AUX AMORTISSEMENTS ET PROVISIONS	3 450 000.00	3 500 000.00	3 500 000.00
6811	DAP - CHARGES DE FONCTIONNEMENT COURANT DAP - IMMO. INCORPORELLES ET CORPORELLES	3 450 000.00	3 500 000.00	3 500 000.00
TOTAL DES PRELEVEMENTS AU PROFIT DE LA SECTION D'INVESTISSEMENT		7 342 461.00	7 010 000.00	7 010 000.00
TOTAL DES DEPENSES D'ORDRE		7 342 461.00	7 010 000.00	7 010 000.00

TOTAL DES DEPENSES DE FONCTIONNEMENT DE L'EXERCICE (=total réelles + ordres)	61 962 600.00	62 803 000.00	62 803 000.00
---	----------------------	----------------------	----------------------

RESTES A REALISER N-1	
D 002 RESULTAT REPORTE OU ANTICIPE	
TOTAL DES DEPENSES DE FONCTIONNEMENT CUMULEES (Total+RaR+Résultat)	62 803 000.00

Détail du calcul des ICNE au compte 66112

Montant des ICNE de l'exercice	
Montant des ICNE de l'exercice N-1	
= Différence ICNE N - ICNE N-1	

III - VOTE DU BUDGET	III
SECTION DE FONCTIONNEMENT - DETAIL DES RECETTES	A2

Chap./Art.	Libellé	Budget précédent	Propositions nouvelles	VOTE
013	ATTENUATIONS DE CHARGES	231 952.00	232 060.00	232 060.00
- 64 -	CHARGES DE PERSONNEL	231 952.00	232 060.00	232 060.00
6419	REMUNERATIONS DU PERSONNEL			
	REMBOURSEMENTS SUR REMUNERATIONS DU PERSONNEL	31 952.00	32 060.00	32 060.00
6459	CHARGES DE SECURITE SOCIALE ET DE PREVOYANCE			
	REMBOURSEMENTS SUR CHARGES DE S.S ET PREVOYANCE	200 000.00	200 000.00	200 000.00
70	PRODUITS DES SCES, DU DOMAINE ET VENTES DIVERSES	4 679 785.00	4 983 665.00	4 983 665.00
- 70 -	PRODUITS DES SERVICES DU DOMAINE VENTES DIVERSES	4 679 785.00	4 983 665.00	4 983 665.00
	REDEVANCES ET RECETTES D'UTILISATION DU DOMAINE			
	CONCESSIONS ET REDEVANCES FUNERAIRES			
70311	CONCESSION DANS LES CIMETIERES (PRODUIT NET)			
70312	REDEVANCES FUNERAIRES	40 000.00	40 000.00	40 000.00
70323	DROITS DE PERMIS DE STATION. DE LOCAT. SUR VOIE PU REDEV. D'OCCUPAT. DU DOMAINE PUBLIC COMMUNAL	360 000.00	360 800.00	360 800.00
70383	AUTRES REDEV. ET RECETTES D'UTILISATION DU DOMAINE REDEVANCE DE STATIONNEMENT			
	PRESTATIONS DE SERVICES			
7062	REDEVANCES ET DROITS DES SERVICES A CARAC. CULTURE	2 000.00	2 000.00	2 000.00
70631	REDEV. ET DROITS DES SERVICES A CAR. SPORTIF ET LO A CARACTERE SPORTIF	147 000.00	155 000.00	155 000.00
70632	A CARACTERE DE LOISIRS	429 685.00	435 625.00	435 625.00
7066	REDEVANCES ET DROITS DES SERVICES A CARACT. SOCIAL	1 354 160.00	1 340 000.00	1 340 000.00
7067	REDEVAN. ET DROITS SCES PERISCOLAIRES ET ENSEIG.	1 150 000.00	1 258 000.00	1 258 000.00
70688	AUTRES REDEVANCES ET DROITS AUTRES PRESTATIONS DE SERVICE	459 500.00	447 300.00	447 300.00
7078	VENTES DE MARCHANDISES AUTRES MARCHANDISES			
7083	AUTRES PRODUITS LOCATIONS DIVERSES (AUTRES QU'IMMEUBLES)			
70841	MISE A DISPOSITION DE PERSONNEL FACTUREE AUX BUDG. ANNEX., REGIES MUNICIPALES, CCAS ET CDE	360 000.00	380 000.00	380 000.00
70848	AUX AUTRES ORGANISMES	160 000.00	180 000.00	180 000.00
70873	REMBOURSEMENTS DE FRAIS PAR LES CCAS	80 000.00	80 000.00	80 000.00
70875	PAR LES COMMUNES MEMBRES DU GFP	52 000.00	179 800.00	179 800.00
70878	PAR D'AUTRES REDEVABLES	47 440.00	87 140.00	87 140.00
7088	AUTRES PRODUITS D'ACTIVITES ANNEXES	38 000.00	38 000.00	38 000.00
73	IMPOTS ET TAXES	52 985 804.00	53 164 470.00	53 164 470.00
- 73 -	IMPOTS ET TAXES IMPOTS LOCAUX	52 985 804.00	53 164 470.00	53 164 470.00

III - VOTE DU BUDGET	III
SECTION DE FONCTIONNEMENT - DETAIL DES RECETTES	A2

Chap./Art.	Libellé	Budget précédent	Propositions nouvelles	VOTE
73111	CONTRIBUTIONS DIRECTES			
73112	TAXES FONCIERES ET D'HABITATION	14 600 000.00	14 700 000.00	14 700 000.00
73113	COTISATION SUR LA VALEUR AJOUTEE DES ENTREPRISES			
73114	TAXE SUR LES SURFACES COMMERCIALES			
	IMPOSITION FORFAIT. SUR LES ENTREPRISES DE RESEAU			
7318	AUTRES IMPOTS LOCAUX OU ASSIMILES			
	FISCALITE REVERSEE			
	FISCALITE REVERSEE ENTRE COLLECTIVITES LOCALES			
7321	FISCALITE REVERSEE ENTRE COLLECTIVITES LOCALES			
73211	ATTRIBUTION DE COMPENSATION	36 170 244.00	35 950 850.00	35 950 850.00
	FISCALITE REVERSEE PAR L'INTERMEDIAIRE D'UN FONDS			
73221	FNGIR	862 000.00	860 000.00	860 000.00
7323	REVERSEMENT DU PRELEVEMENT DE L'ETAT SUR LES PRODU			
	TAXES PR UTILISAT. SERVICES PUBLICS ET DU DOMAINE			
7331	TAXE D'ENLEVEMENT DES OORDUMES MENAGERES ET ASSIMI			
7337	DROITS DE STATIONNEMENT	3 560.00	3 620.00	3 620.00
	IMPOTS ET TAXES LIES A LA PRODUCT. ENERG. ET INDUS			
7351	TAXE SUR LA CONSOMMATION FINALE D'ELECTRICITE	400 000.00	350 000.00	350 000.00
	IMPOTS ET TAXES LIES AUX ACTIVITES DE SERVICES			
7362	TAXES DE SEJOUR	300 000.00	400 000.00	400 000.00
7368	TAXE LOCALE SUR LA PUBLICITE EXTERIEURE			
	AUTRES TAXES			
7381	TAXE ADDIT. DROITS MUTATION OU PUB FONCIERE	650 000.00	900 000.00	900 000.00
74	DOTATIONS ET PARTICIPATIONS	3 033 659.00	3 176 755.00	3 176 755.00
- 74 -	DOTATIONS ET PARTICIPATIONS	3 033 659.00	3 176 755.00	3 176 755.00
	D.G.F.			
7411	DOTATION FORFAITAIRE			
	FCTVA		90 000.00	90 000.00
744	DOTATION SPECIALE AU TITRE DES INSTITUTEURS			
745				
	PARTICIPATIONS			
	ETAT			
74712	EMPLOIS D'AVENIR			
74718	AUTRES	77 600.00	69 625.00	69 625.00
	REGIONS			
7472	DEPARTEMENTS	24 060.00	24 510.00	24 510.00
7473	AUTRES ORGANISMES	2 281 379.00	2 437 300.00	2 437 300.00
7478				
	AUTRES ATTRIBUTIONS ET PARTICIPATIONS			
	ATTRIBUTIONS DE PEREQUATION ET DE COMPENSATION			
748313	DOTAT. DE COMPENS. DE LA REFORME DE LA TAXE PROF.	455 000.00	350 000.00	350 000.00
748314	DOTAT. UNIQUE DES COMPENS. SPECIFIQUES A TAXE PROF	24 000.00	24 000.00	24 000.00
74834	ETAT - COMPENSAT. EXONERATIONS TAXES FONCIERES	13 500.00	14 000.00	14 000.00
74835	ETAT - COMPENSAT. EXONERATIONS TAXE HABITATION	110 000.00	115 000.00	115 000.00
	DOTATION DE RECENSEMENT		4 000.00	4 000.00
7484				
7485	DOTATION POUR LES TITRES SECURISES	34 120.00	34 320.00	34 320.00
7488	AUTRES ATTRIBUTIONS ET PARTICIPATIONS	14 000.00	14 000.00	14 000.00

III - VOTE DU BUDGET	III
SECTION DE FONCTIONNEMENT - DETAIL DES RECETTES	A2

Chap./Art.	Libellé	Budget précédent	Propositions nouvelles	VOTE
75	AUTRES PRODUITS DE GESTION COURANTE	1 031 400.00	1 209 700.00	1 209 700.00
- 75 -	AUTRES PRODUITS DE GESTION COURANTE	1 031 400.00	1 209 700.00	1 209 700.00
752	REVENUS DES IMMEUBLES	656 700.00	816 800.00	816 800.00
757	REDEVANCES VERSEES PAR LES FERMIERS ET CONCESSION.	290 000.00	290 000.00	290 000.00
758	PRODUITS DIVERS DE GESTION COURANTE	84 700.00		
7588	AUTRES PRODUITS DIVERS DE GESTION COURANTE		102 900.00	102 900.00
TOTAL DES RECETTES DE GESTION DES SERVICES (a)=70+73+74+75+013		61 962 600.00	62 766 650.00	62 766 650.00
76	PRODUITS FINANCIERS		350.00	350.00
- 76 -	PRODUITS FINANCIERS		350.00	350.00
761	PRODUITS DE PARTICIPATIONS		350.00	350.00
764	REVENUS DES VALEURS MOBILIERES DE PLACEMENT			
77	PRODUITS EXCEPTIONNELS			
- 77 -	PRODUITS EXCEPTIONNELS			
7711	PRODUITS EXCEPTIONNELS SUR OPERATIONS DE GESTION			
7714	DEDITS ET PENALITES PERCUES			
7718	RECOURV. SUR CREANCES ADMISES EN NON VALEUR			
7718	AUTRES PRODUITS EXCEPTIONNELS SUR OPE. DE GEST.			
773	MANDATS ANNULES SUR EXERCICES ANTERIEURS			
775	PRODUITS DES CESSIONS D'IMMOBILISATIONS			
7788	PRODUITS EXCEPTIONNELS DIVERS			
TOTAL DES RECETTES REELLES (r)=(a)+76+77+78		61 962 600.00	62 767 000.00	62 767 000.00

III - VOTE DU BUDGET	III
SECTION DE FONCTIONNEMENT - DETAIL DES RECETTES	A2

Chap./Art.	Libellé	Budget précédent	Propositions nouvelles	VOTE
042	OPERATIONS D'ORDRE DE TRANSFERT ENTRE SECTION		36 000.00	36 000.00
- 77 - 7761 777	PRODUITS EXCEPTIONNELS DIFFERENCES SUR REALISATIONS (POSITIVE) TRANSF. EN QUOTE PART SUBV. D'INVEST. TRANSF. C/PTE DE RESULTA		36 000.00 36 000.00	36 000.00 36 000.00
- 78 - 7811	REPRISES SUR AMORTISSEMENTS ET PROVISIONS REP. SUR AMO. ET PROVIS. (PDTS DE FONCTIONN. COURAN REP. SUR AMO. DES IMMO. INCORPOR. ET CORPOR.			
TOTAL DES RECETTES D'ORDRE			36 000.00	36 000.00

TOTAL DES RECETTES DE FONCTIONNEMENT DE L'EXERCICE (=total réelles + ordres)	61 962 600.00	62 803 000.00	62 803 000.00
---	----------------------	----------------------	----------------------

RESTES A REALISER N-1	
R 002 RESULTAT REPORTE OU ANTICIPE	
TOTAL DES RECETTES DE FONCTIONNEMENT CUMULEES (Total+RaR+Résultat)	62 803 000.00

Détail du calcul des ICNE au compte 7622

Montant des ICNE de l'exercice	
Montant des ICNE de l'exercice N-1	
= Différence ICNE N - ICNE N-1	

SECTION D'INVESTISSEMENT

III - VOTE DU BUDGET	III
SECTION D'INVESTISSEMENT - DETAIL DES DEPENSES	B1

Chap./Art.	Libellé	Budget précédent	Propositions nouvelles	VOTE
20	IMMOBILISATIONS INCORPORELLES	1 043 793.00	1 035 300.00	1 035 300.00
- 20 - 202	IMMOBILISATIONS INCORPORELLES FRAIS LIES A LA REAL.DES DOCS D'URBA,NUM DU CADAST	1 043 793.00	1 035 300.00	1 035 300.00
2031 2033	FRAIS D'ETUDES, RECHERCHE ET DEVELOPPEMENT FRAIS D'ETUDES FRAIS D'INSERTION	676 260.00 45 000.00	569 000.00 40 000.00	569 000.00 40 000.00
2051	CONCESS. ET DROITS SIMILAIRES, BREVETS, LICENCES, CONCESSIONS ET DROITS SIMILAIRES	222 533.00	326 300.00	326 300.00
2088	AUTRES IMMOBILISATIONS INCORPORELLES AUTRES IMMOBILISATIONS INCORPORELLES	100 000.00	100 000.00	100 000.00
204	SUBVENTIONS D'EQUIPEMENT VERSEES	47 000.00		
- 20 - +204	IMMOBILISATIONS INCORPORELLES SUBVENTIONS D'EQUIPEMENT VERSEES	47 000.00 47 000.00		
204112 204133 2041511 204182	SUBVENTIONS D'EQUIPEMENT AUX ORGANISMES PUBLICS BATIMENTS ET INSTALLATIONS PROJETS D'INFRASTRUCTURES D'INTERET NATIONAL BIENS MOBILIERS, MATERIEL ET ETUDES BATIMENTS ET INSTALLATIONS	46 000.00		
20421 20422	SUBVENT. D'EQUIPEMENT AUX PERSONNES DE DROIT PRIVE BIENS MOBILIERS, MATERIEL ET ETUDES BATIMENTS ET INSTALLATIONS	1 000.00		
21	IMMOBILISATIONS CORPORELLES	5 578 880.00	4 666 200.00	4 666 200.00
- 21 -	IMMOBILISATIONS CORPORELLES	5 578 880.00	4 666 200.00	4 666 200.00
2112 2113 2115 2118	TERRAINS TERRAINS DE VOIRIE TERRAINS AMENAGES AUTRES QUE VOIRIE TERRAINS BATIS AUTRES TERRAINS	277 800.00 1 000 000.00	3 000.00	3 000.00
2121 2128	AGENCEMENTS ET AMENAGEMENTS DE TERRAINS PLANTATIONS D'ARBRES ET D'ARBUSTES AUTRES AGENCEMENTS ET AMENAGEMENTS DE TERRAINS	299 000.00	163 500.00	163 500.00
21311 21312 21316 21318	CONSTRUCTIONS BATIMENTS PUBLICS HOTEL DE VILLE BATIMENTS SCOLAIRES EQUIPEMENTS DU CIMETIERE AUTRES BATIMENTS PUBLICS	6 000.00 340 000.00	20 000.00 175 000.00 685 000.00	20 000.00 175 000.00 685 000.00
2132 2135 2138	IMMEUBLES DE RAPPORT INSTAL. GEN., AGENCEMENTS, AMENAGEMENTS DES CONST. AUTRES CONSTRUCTIONS	1 001 660.00	589 200.00	589 200.00
2151	INSTALLATIONS, MATERIEL ET OUTILLAGE TECHNIQUES RESEAUX DE VOIRIE	200 000.00	250 000.00	250 000.00

III - VOTE DU BUDGET	III
SECTION D'INVESTISSEMENT - DETAIL DES DEPENSES	B1

Chap./Art.	Libellé	Budget précédent	Propositions nouvelles	VOTE
2152	INSTALLATIONS DE VOIRIE	830 000.00	1 147 000.00	1 147 000.00
21531	RESEAUX DIVERS			
21532	RESEAUX D'ADDUCTION D'EAU			
21533	RESEAUX D'ASSAINISSEMENT			
21534	RESEAUX CABLES	20 000.00	4 000.00	4 000.00
21538	RESEAUX D'ELECTRIFICATION		100 000.00	100 000.00
	AUTRES RESEAUX	335 000.00	330 000.00	330 000.00
21568	MATERIEL ET OUTILLAGE D'INCENDIE ET DEFENSE CIVILE			
	AUTRE MATERIEL ET OUTIL. D'INCENDIE DEFENSE CIVILE	52 000.00	35 000.00	35 000.00
21578	MATERIEL ET OUTILLAGE DE VOIRIE			
	AUTRE MATERIEL ET OUTILLAGE DE VOIRIE	115 000.00	150 400.00	150 400.00
2158	AUTRES INSTALLATIONS, MATERIEL ET OUTILLAGE TECH.	212 050.00	134 350.00	134 350.00
2161	COLLECTIONS ET OEUVRES D'ART			
2168	OEUVRES ET OBJETS D'ART			
	AUTRES COLLECTIONS ET OEUVRES D'ART			
2181	AUTRES IMMOBILISATIONS CORPORELLES		1 400.00	1 400.00
2182	INSTALL. GENERALES, AGENCEMENTS ET AMENAG. DIVERS			
2183	MATERIEL DE TRANSPORT	64 000.00	36 000.00	36 000.00
2184	MATERIEL DE BUREAU ET INFORMATIQUE	383 850.00	422 200.00	422 200.00
2188	MOBILIER	62 035.00	185 713.00	185 713.00
	AUTRES IMMOBILISATIONS CORPORELLES	380 485.00	234 437.00	234 437.00
23	IMMOBILISATIONS EN COURS	15 588 927.00	19 311 000.00	19 311 000.00
- 23 -	IMMOBILISATIONS EN COURS	15 588 927.00	19 311 000.00	19 311 000.00
2312	IMMOBILISATIONS CORPORELLES EN COURS			
2313	AGENCEMENTS ET AMENAGEMENTS DE TERRAINS	5 000 000.00	5 800 000.00	5 800 000.00
2315	CONSTRUCTIONS	5 131 882.00	2 111 000.00	2 111 000.00
	INSTALLATIONS, MATERIEL ET OUTILLAGE TECHNIQUES	1 000 000.00		
238	AVANCES VERSEES SUR COMMANDES IMMO. CORP.	4 457 045.00	11 400 000.00	11 400 000.00
	0118 RÉHABILITATION DE L'ÉCOLE MERMOZ			
	0123 SALLE PLURIDISCIPLINAIRE ONDE	150 000.00	63 500.00	63 500.00
	0127 TRAVAUX D'ACCESSIBILITÉ			
TOTAL DES DEPENSES D'EQUIPEMENT		22 408 600.00	25 076 000.00	25 076 000.00
16	EMPRUNTS ET DETTES ASSIMILEES	1 035 000.00	1 018 000.00	1 018 000.00
- 16 -	EMPRUNTS ET DETTES ASSIMILEES	1 035 000.00	1 018 000.00	1 018 000.00
1641	EMPRUNTS AUPRES DES ETABLISSEMENTS FINANCIERS			
	EMPRUNTS EN EUROS	970 000.00	1 000 000.00	1 000 000.00
165	DEPOTS ET CAUTIONNEMENTS RECUS	5 000.00	5 000.00	5 000.00
	AUTRES EMPRUNTS ET DETTES ASSIMILEES			
16878	AUTRES DETTES			
	AUTRES ORGANISMES ET PARTICULIERS	60 000.00	13 000.00	13 000.00
TOTAL DES DEPENSES FINANCIERES		1 035 000.00	1 018 000.00	1 018 000.00
4581	DEPENSES (A SUBDIVISER PAR MANDAT)			
45811	DEPENSES (A SUBDIVISER PAR MANDAT)			

III - VOTE DU BUDGET	III
SECTION D'INVESTISSEMENT - DETAIL DES DEPENSES	B1

Chap./Art.	Libellé	Budget précédent	Propositions nouvelles	VOTE
45812	DEPENSES (A SUBDIVISER PAR MANDAT)			
TOTAL DES DEPENSES D'OPERATIONS POUR COMPTE DE TIERS				
TOTAL DES DEPENSES REELLES		23 443 600.00	26 094 000.00	26 094 000.00

III - VOTE DU BUDGET	III
SECTION D'INVESTISSEMENT - DETAIL DES DEPENSES	B1

Chap./Art.	Libellé	Budget précédent	Propositions nouvelles	VOTE
040	OPERATIONS D'ORDRE DE TRANSFERT ENTRE SECTION		36 000.00	36 000.00
<i>Reprises sur autofinancement antérieur</i>			36 000.00	36 000.00
- 13 -	SUBVENTIONS D'INVESTISSEMENT		36 000.00	36 000.00
	SUBV. INVEST. TRANSFEREES AU Cpte DE RESULTAT			
13911	SUBVENTIONS D'INVESTISSEMENT RATTACHEES AUX ACTIFS ETAT ET ETABLISSEMENTS NATIONAUX		34 000.00	34 000.00
13912	REGIONS		2 000.00	2 000.00
- 28 -	AMORTISSEMENTS DES IMMOBILISATIONS			
	AMORTISSEMENTS DES IMMOBILISATIONS CORPORELLES			
28182	AUTRES IMMOBILISATIONS CORPORELLES			
28183	MATERIEL DE TRANSPORT			
28184	MATERIEL DE BUREAU ET MATERIEL INFORMATIQUE			
28188	MOBILIER			
28188	AUTRES IMMOBILISATIONS CORPORELLES			
<i>Charges transférées</i>				
192	NEUTRALISATIONS ET REALISATIONS D'OPERATIONS PLUS OU MOINS VALUES SUR CESSIONS D'IMMOBILISATION			
041	OPERATIONS PATRIMONIALES	230 000.00		
- 20 -	IMMOBILISATIONS INCORPORELLES			
+204	SUBVENTIONS D'EQUIPEMENT VERSEES			
204411	BIENS MOBILIERS, MATERIEL ET ETUDES			
204421	BIENS MOBILIERS, MATERIEL ET ETUDES			
204422	BATIMENTS ET INSTALLATIONS			
- 21 -	IMMOBILISATIONS CORPORELLES	230 000.00		
	TERRAINS			
2111	TERRAINS NUS			
	AGENCEMENTS ET AMENAGEMENTS DE TERRAINS			
2128	AUTRES AGENCEMENTS ET AMENAGEMENTS DE TERRAINS			
	CONSTRUCTIONS			
	BATIMENTS PUBLICS			
21311	HOTEL DE VILLE			
21312	BATIMENTS SCOLAIRES			
21316	EQUIPEMENTS DU CIMETIERE			
21318	AUTRES BATIMENTS PUBLICS			
2132	IMMEUBLES DE RAPPORT	230 000.00		
2135	INSTAL. GEN., AGENCEMENTS, AMENAGEMENTS DES CONST.			
	INSTALLATIONS, MATERIEL ET OUTILLAGE TECHNIQUES			
2151	RESEAUX DE VOIRIE			
	MATERIEL ET OUTILLAGE D'INCENDIE ET DEFENSE CIVILE			
21568	AUTRE MATERIEL ET OUTIL. D'INCENDIE DEFENSE CIVILE			
	IMMOB. CORPORELLES RECUES AU TITRE MISE A DISPOS.			
21728	AGENCEMENTS ET AMENAGEMENTS DE TERRAINS			
21728	AUTRES AGENCEMENTS ET AMENAGEMENTS DE TERRAINS			

III - VOTE DU BUDGET	III
SECTION D'INVESTISSEMENT - DETAIL DES DEPENSES	B1

Chap./Art.	Libellé	Budget précédent	Propositions nouvelles	VOTE
- 23 -	<i>IMMOBILISATIONS EN COURS</i>			
2312	<i>IMMOBILISATIONS CORPORELLES EN COURS</i>			
2313	<i>AGENCEMENTS ET AMENAGEMENTS DE TERRAINS</i>			
2315	<i>CONSTRUCTIONS</i>			
	<i>INSTALLATIONS, MATERIEL ET OUTILLAGE TECHNIQUES</i>			
TOTAL DES DEPENSES D'ORDRE		<i>230 000.00</i>	<i>36 000.00</i>	<i>36 000.00</i>

TOTAL DES DEPENSES D'INVESTISSEMENT DE L'EXERCICE (=total réelles + ordres)	23 673 600.00	26 130 000.00	26 130 000.00
--	---------------	---------------	---------------

RESTES A REALISER N-1			
D 001 RESULTAT REPORTE OU ANTICIPE			
TOTAL DES DEPENSES D'INVESTISSEMENT CUMULEES (Total+RaR+Résultat)			26 130 000.00

III - VOTE DU BUDGET	III
SECTION D'INVESTISSEMENT - DETAIL DES RECETTES	B2

Chap./Art.	Libellé	Budget précédent	Propositions nouvelles	VOTE
13	SUBVENTIONS D'INVESTISSEMENT	1 351 416.00	2 310 000.00	2 310 000.00
- 13 -	SUBVENTIONS D'INVESTISSEMENT	1 351 416.00	2 310 000.00	2 310 000.00
1311	SUBVENTIONS D'INVESTISSEMENT RATTACHEES AUX ACTIFS ETAT ET ETABLISSEMENTS NATIONAUX			
1312	REGIONS			
1314	COMMUNES			
13151	GRP DE COLLECTIVITES ET COLLEC A STATUT PARTICULIE GFP DE RATTACHEMENT			
1318	AUTRES			
1321	SUBVENTIONS D'INVESTISSEMENT RATTACHEES AUX ACTIFS ETAT ET ETABLISSEMENTS NATIONAUX			
1322	REGIONS		975 000.00	975 000.00
1323	DEPARTEMENTS			
13251	GFP DE RATTACHEMENT	1 312 416.00	1 310 000.00	1 310 000.00
1328	AUTRES			
1342	FONDS AFFECTES A L'EQUIPEMENT NON AMORTISSABLE AMENDES DE POLICE	39 000.00	25 000.00	25 000.00
16	EMPRUNTS ET DETTES ASSIMILEES	5 538 223.00	9 000 000.00	9 000 000.00
- 16 -	EMPRUNTS ET DETTES ASSIMILEES	5 538 223.00	9 000 000.00	9 000 000.00
1641	EMPRUNTS AUPRES DES ETABLISSEMENTS FINANCIERS EMPRUNTS EN EUROS	5 538 223.00	9 000 000.00	9 000 000.00
21	IMMOBILISATIONS CORPORELLES			
- 21 -	IMMOBILISATIONS CORPORELLES			
2112	TERRAINS TERRAINS DE VOIRIE			
2132	CONSTRUCTIONS IMMEUBLES DE RAPPORT			
23	IMMOBILISATIONS EN COURS			
- 23 - 238	IMMOBILISATIONS EN COURS AVANCES VERSEES SUR COMMANDES IMMO. CORP.			
TOTAL DES RECETTES D'EQUIPEMENT		6 889 639.00	11 310 000.00	11 310 000.00
10	DOTATIONS, FONDS DIVERS ET RESERVES	4 100 000.00	5 743 000.00	5 743 000.00
- 10 -	DOTATIONS, FONDS DIVERS ET RESERVES	4 100 000.00	5 743 000.00	5 743 000.00
	DOTATIONS ET FONDS D'INVESTISSEMENT			
10222	FONDS D'INVESTISSEMENT F.C.T.V.A.	2 500 000.00	3 000 000.00	3 000 000.00
10226	TAXE D'AMENAGEMENT	1 600 000.00	2 743 000.00	2 743 000.00

III - VOTE DU BUDGET	III
SECTION D'INVESTISSEMENT - DETAIL DES RECETTES	B2

Chap./Art.	Libellé	Budget précédent	Propositions nouvelles	VOTE
1068	RESERVES EXCEDENTS DE FONCTIONNEMENT CAPITALISES			
165	Dépôts et cautionnements reçus	1 500.00	5 000.00	5 000.00
- 16 - 165	EMPRUNTS ET DETTES ASSIMILEES DEPOTS ET CAUTIONNEMENTS RECUS	1 500.00 1 500.00	5 000.00 5 000.00	5 000.00 5 000.00
024	PRODUITS DES CESSIONS D'IMMOBILISATIONS	5 110 000.00	2 062 000.00	2 062 000.00
024	PRODUITS DES CESSIONS D'IMMOBILISATIONS	5 110 000.00	2 062 000.00	2 062 000.00
TOTAL DES RECETTES FINANCIERES		9 211 500.00	7 810 000.00	7 810 000.00
4582 45821 45822	RECETTES (A SUBDIVISER PAR MANDAT) RECETTES (A SUBDIVISER PAR MANDAT) RECETTES (A SUBDIVISER PAR MANDAT)			
TOTAL DES RECETTES D'OPERATIONS POUR COMPTE DE TIERS				
TOTAL DES RECETTES REELLES		16 101 139.00	19 120 000.00	19 120 000.00

III - VOTE DU BUDGET	III
SECTION D'INVESTISSEMENT - DETAIL DES RECETTES	B2

Chap./Art.	Libellé	Budget précédent	Propositions nouvelles	VOTE
021	VIREMENT DE LA SECTION DE FONCTIONNEMENT	3 892 461.00	3 510 000.00	3 510 000.00
021	VIREMENT A LA SECTION FONCTIONNEMENT	3 892 461.00	3 510 000.00	3 510 000.00
040	OPERATIONS D'ORDRE DE TRANSFERT ENTRE SECTION	3 450 000.00	3 500 000.00	3 500 000.00
192	NEUTRALISATIONS ET REALISATIONS D'OPERATIONS PLUS OU MOINS VALUES SUR CESSIONS D'IMMOBILISATION			
- 21 -	IMMOBILISATIONS CORPORELLES			
2111	TERRAINS TERRAINS NUS			
2188	AUTRES IMMOBILISATIONS CORPORELLES AUTRES IMMOBILISATIONS CORPORELLES			
- 28 -	AMORTISSEMENTS DES IMMOBILISATIONS	3 450 000.00	3 500 000.00	3 500 000.00
2802	AMORTISSEMENTS DES IMMOBILISATIONS INCORPORELLES FRAIS LIES A LA REAL.DES DOCS D'URBA,NUM DU CADAST	11 000.00	9 800.00	9 800.00
28031	FRAIS ETUDES, RECH. ET DE DEVELOP. ET D'INSERT.			
28033	FRAIS D'ETUDES FRAIS D'INSERTION	20 000.00	22 000.00 3 000.00	22 000.00 3 000.00
2804111	SUBVENTIONS D'EQUIPEMENT VERSEES			
2804112	BIENS MOBILIERS, MATERIEL ET ETUDES			
2804132	BATIMENTS ET INSTALLATIONS	110 000.00	107 000.00	107 000.00
2804133	PROJETS D'INFRASTRUCTURES D'INTERET NATIONAL		3 900.00	3 900.00
28041511	BIENS MOBILIERS, MATERIEL ET ETUDES	92 000.00	92 000.00	92 000.00
28041582	BATIMENTS ET INSTALLATIONS	270 000.00	267 000.00	267 000.00
28041642	BATIMENTS ET INSTALLATIONS	61 000.00	61 000.00	61 000.00
2804172	BATIMENTS ET INSTALLATIONS			
2804182	BATIMENTS ET INSTALLATIONS	720 000.00	720 000.00	720 000.00
280421	BIENS MOBILIERS, MATERIEL ET ETUDES		2 000.00	2 000.00
280422	BATIMENTS ET INSTALLATIONS	60 000.00	57 000.00	57 000.00
2804411	BIENS MOBILIERS, MATERIEL ET ETUDES			
2804422	BATIMENTS ET INSTALLATIONS			
2805	CONCESSIONS ET DROITS SIMILAIRES, BREVETS,LICENCES			
28051	CONCESSIONS ET DROITS SIMILAIRES, BREVETS,LICENCES CONCESSIONS ET DROITS SIMILAIRES	210 000.00	205 000.00	205 000.00
28088	AUTRES IMMOBILISATIONS INCORPORELLES AUTRES IMMOBILISATIONS INCORPORELLES		7 000.00	7 000.00
	AMORTISSEMENTS DES IMMOBILISATIONS CORPORELLES			
28121	AGENCEMENTS ET AMENAGEMENTS DE TERRAINS PLANTATIONS D'ARBRES ET D'ARBUSTES		300.00	300.00
28128	AUTRES AGENCEMENTS ET AMENAGEMENTS DE TERRAINS	210 000.00	215 000.00	215 000.00
281318	CONSTRUCTIONS AUTRES BATIMENTS PUBLICS		1 000.00	1 000.00
28132	IMMEUBLES DE RAPPORT	80 000.00	75 000.00	75 000.00
28135	INSTALL.GENERALES,AGENCEMENTS,AMENAGEMENTS		6 000.00	6 000.00
28151	INSTALLATIONS, MATERIEL ET OUTILLAGE TECHNIQUES RESEAUX DE VOIRIE		50 000.00	50 000.00
28152	INSTALLATIONS DE VOIRIE	260 000.00	260 000.00	260 000.00
281531	RESEAUX D'ADDUCTION D'EAU		5 000.00	5 000.00
281532	RESEAUX D'ASSAINISSEMENT			
281533	RESEAUX CABLES		50 000.00	50 000.00
281534	RESEAUX D'ELECTRIFICATION		50 000.00	50 000.00

III - VOTE DU BUDGET	III
SECTION D'INVESTISSEMENT - DETAIL DES RECETTES	B2

Chap./Art.	Libellé	Budget précédent	Propositions nouvelles	VOTE
281538	AUTRES RESEAUX		80 000.00	80 000.00
281568	AUTRE MATER. ET OUTIL. D'INCENDIE, DEFENSE CIVILE	50 000.00	27 000.00	27 000.00
281578	AUTRE MATERIEL ET OUTILLAGE DE VOIRIE	80 000.00	60 000.00	60 000.00
28158	AUTRES INSTALLATIONS, MATERIEL ET OUTILLAGE TECH.	200 000.00	200 000.00	200 000.00
281728	IMMO.CORPORELLES RECUES AU TITRE D'UNE MISE DISPO. AUTRES AGENCEMENTS ET AMENAGEMENTS	11 000.00	11 000.00	11 000.00
28181	AUTRES IMMOBILISATIONS CORPORELLES INSTAL. GENERALES, AGENCEMENTS, AMENAGEMENTS	5 000.00	3 000.00	3 000.00
28182	MATERIEL DE TRANSPORT	80 000.00	80 000.00	80 000.00
28183	MATERIEL DE BUREAU ET MATERIEL INFORMATIQUE	330 000.00	330 000.00	330 000.00
28184	MOBILIER	250 000.00	190 000.00	190 000.00
28188	AUTRES IMMOBILISATIONS CORPORELLES	340 000.00	250 000.00	250 000.00
	AMORT. IMMOBILISATIONS RECUES EN AFFECTATION			
28238	CONSTRUCTIONS AUTRES CONSTRUCTIONS			
TOTAL DES PRELEVEMENTS PROVENANT DE LA SECTION DE FONCTIONNEMENT		7 342 461.00	7 010 000.00	7 010 000.00
041	OPERATIONS PATRIMONIALES	230 000.00		
- 21 -	IMMOBILISATIONS CORPORELLES			
2111	TERRAINS TERRAINS NUS			
2182	AUTRES IMMOBILISATIONS CORPORELLES MATERIEL DE TRANSPORT			
- 21 -	IMMOBILISATIONS CORPORELLES			
2112	TERRAINS TERRAINS DE VOIRIE			
- 10 -	DOTATIONS, FONDS DIVERS ET RESERVES			
1021	DOTATIONS ET FONDS D'INVESTISSEMENT DOTATION			
- 16 -	EMPRUNTS ET DETTES ASSIMILEES	230 000.00		
	AUTRES EMPRUNTS ET DETTES ASSIMILEES			
16878	AUTRES DETTES AUTRES ORGANISMES ET PARTICULIERS	230 000.00		
- 20 -	IMMOBILISATIONS INCORPORELLES			
2031	FRAIS D'ETUDES, RECHERCHE ET DEVELOPPEMENT			
2033	FRAIS D'ETUDES FRAIS D'INSERTION			
TOTAL DES RECETTES D'ORDRE		7 572 461.00	7 010 000.00	7 010 000.00
TOTAL DES RECETTES D'INVESTISSEMENT DE L'EXERCICE (=total réelles + ordres)		23 673 600.00	26 130 000.00	26 130 000.00

III - VOTE DU BUDGET	III
SECTION D'INVESTISSEMENT - DETAIL DES RECETTES	B2

Chapitre / Article	Libellé	Budget précédent	Propositions nouvelles	VOTE
RESTES A REALISER N-1				
R 001 RESULTAT REPORTE OU ANTICIPE				
TOTAL DES RECETTES D'INVESTISSEMENT CUMULEES (Total+RaR+Résultat)				26 130 000.00

III - VOTE DU BUDGET	III
DETAIL DES CHAPITRES D'OPERATION D'EQUIPEMENT	B3

OPERATION D'EQUIPEMENT N° : 0127

Libellé : TRAVAUX D'ACCESSIBILITÉ

POUR VOTE (chapitre)

Art.	LIBELLE	Réalisations cumulées 1/1/N	Propositions nouvelles	VOTE
	TOTAL DEPENSES	2 027 893.80	63 500.00	63 500.00
20	IMMOBILISATIONS INCORPORELLES	211 526.50	3 500.00	3 500.00
2031	FRAIS D'ETUDES	211 526.50	3 500.00	3 500.00
21	IMMOBILISATIONS CORPORELLES	248 481.73	60 000.00	60 000.00
2135	INSTAL. GEN., AGENCEMENTS, AMENAGEMENTS DES CONST	34 228.56	60 000.00	60 000.00
2152	INSTALLATIONS DE VOIRIE	214 253.17		
23	IMMOBILISATIONS EN COURS	1 567 885.57		
2313	CONSTRUCTIONS	1 567 885.57		
2315	INSTALLATIONS, MATERIEL ET OUTILLAGE TECHNIQUES			
	TOTAL RECETTES	478 832.83		
13	SUBVENTIONS D'INVESTISSEMENT	478 832.83		
1322	REGIONS	478 832.83		
1323	DEPARTEMENTS			
1328	AUTRES			
	Besoin(-) / Excédent(+)	-1 549 060.97	-63 500.00	-63 500.00

Besoin de financement (Dépenses RaR + budget) - (Recettes RaR + budget)	63 500.00
Excédent de financement (Recettes RaR + budget) - (Dépenses RaR + budget)	

IV - ANNEXES		IV
PRESENTATION CROISEE PAR FONCTION - VUE D'ENSEMBLE		A1

FONCTIONNEMENT

No	Libellé	TOTAL	Non ventilable 01	0 SCES GENERAUX ADM. PUBLIQUES LOCALES	1 SECURITE ET SALUBRITE PUBLIQUE	2 ENSEIGNEMENT - FORMATION	3 CULTURE	4 SPORTS ET JEUNESSE	5 INTERVENTIONS SOCIALES ET SANTÉ	6 FAMILLE	7 LOGEMENT	8 AMENAGEMENT ET SERVICE URBAIN, ENVIRONNEMENT	9 ACTION ECONOMIQUE
DEPENSES													
	Total dépenses de l'exercice	62 803 000,00	13 832 100,00	9 622 148,52	2 743 397,57	6 839 976,15	4 631 389,67	8 882 808,04	1 577 191,16	7 381 043,56	422 011,00	6 646 394,31	224 540,00
	RAR N-1 et reports												
	Total cumulé dépenses	62 803 000,00	13 832 100,00	9 622 148,52	2 743 397,57	6 839 976,15	4 631 389,67	8 882 808,04	1 577 191,16	7 381 043,56	422 011,00	6 646 394,31	224 540,00
RECETTES													
	Total recettes de l'exercice	62 803 000,00	53 358 200,00	1 609 805,00	255 800,00	1 374 150,00	19 400,00	1 036 425,00	90 000,00	3 380 300,00	229 000,00	1 449 920,00	
	RAR N-1 et reports												
	Total cumulé recettes	62 803 000,00	53 358 200,00	1 609 805,00	255 800,00	1 374 150,00	19 400,00	1 036 425,00	90 000,00	3 380 300,00	229 000,00	1 449 920,00	

IV - ANNEXES	
PRESENTATION CROISEE PAR FONCTION - VUE D'ENSEMBLE	IV A1

FUNCTIONNEMENT

No	Libellé	TOTAL	Non ventilable 01	0 SCES GENERAUX ADM.PUBLICQUES LOCALES	1 SECURITE ET SALUBRITE PUBLIQUE	2 ENSEIGNEMENT - FORMATION	3 CULTURE	4 SPORTS ET JEUNESSE	5 INTERVENTIONS SOCIALES ET SANTÉ	6 FAMILLE	7 LOGEMENT	8 AMENAGEMENT ET SERVICE URBAIN, ENVIRONNEMENT	9 ACTION ECONOMIQUE
Total dépenses		62 803 000.00	13 832 100.00	9 622 148.52	2 743 397.57	6 839 976.15	4 631 389.67	8 882 808.04	1 577 191.16	7 381 043.58	422 011.00	6 646 394.31	224 540.00
Dépenses réelles		55 793 000.00	6 822 100.00	9 622 148.52	2 743 397.57	6 839 976.15	4 631 389.67	8 882 808.04	1 577 191.16	7 381 043.58	422 011.00	6 646 394.31	224 540.00
011	CHARGES A CARACTERES GENERAL	14 941 500.00		3 163 303.52	167 002.57	3 380 520.15	492 891.67	1 854 692.04	205 491.16	1 113 913.58	230 081.00	4 314 914.31	18 690.00
012	FRAIS DE PERSONNEL ET CHARGES ASSIMILEES	25 805 000.00		5 855 025.00	1 246 395.00	3 422 456.00	752 920.00	5 311 144.00	666 700.00	5 852 130.00	191 930.00	2 310 450.00	205 850.00
014	ATTENUATIONS DE PRODUITS	6 452 100.00	6 452 100.00										
65	AUTRES CHARGES DE GESTION COURANTE	8 161 900.00		544 820.00	1 330 000.00	37 000.00	3 365 578.00	1 713 472.00	715 000.00	415 000.00		21 030.00	
66	CHARGES FINANCIERES	370 000.00	370 000.00										
67	CHARGES EXCEPTIONNELLES	62 500.00		59 000.00				3 500.00					
Dépenses d'ordre		7 010 000.00	7 010 000.00										
023	VIREMENT A LA SECTION D'INVESTISSEMENT	3 510 000.00	3 510 000.00										
042	OPERATIONS D'ORDRE DE TRANSFERT ENTRE SE	3 500 000.00	3 500 000.00										
Total recettes		62 803 000.00	53 358 200.00	1 609 805.00	255 800.00	1 374 150.00	19 400.00	1 036 425.00	90 000.00	3 380 300.00	229 000.00	1 449 920.00	
Recettes réelles		62 767 000.00	53 358 200.00	1 609 805.00	253 800.00	1 370 150.00	19 400.00	1 036 425.00	90 000.00	3 380 300.00	199 000.00	1 449 920.00	
013	ATTENUATIONS DE CHARGES	232 060.00		232 060.00									
70	PRODUITS DES SCES, DU DOMAINE ET VENTES	4 983 665.00		815 300.00	137 200.00	1 266 640.00	3 800.00	594 925.00	90 000.00	1 273 000.00		802 800.00	
73	IMPOTS ET TAXES	53 164 470.00	52 760 850.00	400 000.00								3 620.00	
74	DOTATIONS ET PARTICIPATIONS	3 176 755.00	597 000.00	40 445.00	116 600.00	102 010.00	15 600.00	330 000.00		2 107 300.00	199 000.00	643 500.00	
75	AUTRES PRODUITS DE GESTION COURANTE	1 209 700.00		122 000.00		1 500.00		111 500.00					
76	PRODUITS FINANCIERS	350.00	350.00										
77	PRODUITS EXCEPTIONNELS	350.00											
Recettes d'ordre		36 000.00			2 000.00	4 000.00					30 000.00		
042	OPERATIONS D'ORDRE DE TRANSFERT ENTRE SE	36 000.00			2 000.00	4 000.00					30 000.00		

IV - ANNEXES	IV
ELEMENTS DU BILAN PRESENTATION CROISEE PAR FONCTION	A1

FONCTIONNEMENT

Fonction 0 **SCES GENERAUX ADM.PUBLIQUES LOCALES**
(DETAIL DES SOUS-FONCTIONS)

No	LIBELLE	TOTAL	01 OPERATIONS NON VENTILABLES	02 ADMINISTRATION GENERALE	04 COOPERATION DECENTRALISEE, ACTIONS EURO. ET I
DEPENSES		23 454 248.52	13 832 100.00	9 606 698.52	15 450.00
Dépenses de l'exercice		23 454 248.52	13 832 100.00	9 606 698.52	15 450.00
011	CHARGES A CARACTERES GENERAL	3 163 303.52		3 147 853.52	15 450.00
012	FRAIS DE PERSONNEL ET CHARGES ASSIMILEES	5 855 025.00		5 855 025.00	
014	ATTENUATIONS DE PRODUITS	6 452 100.00	6 452 100.00		
65	AUTRES CHARGES DE GESTION COURANTE	544 820.00		544 820.00	
66	CHARGES FINANCIERES	370 000.00	370 000.00		
67	CHARGES EXCEPTIONNELLES	59 000.00		59 000.00	
023	VIREMENT A LA SECTION D'INVESTISSEMENT	3 510 000.00	3 510 000.00		
042	OPERATIONS D'ORDRE DE TRANSFERT ENTRE SE	3 500 000.00	3 500 000.00		
	Restes à réaliser - reports				
RECETTES		54 968 005.00	53 358 200.00	1 609 805.00	
Recettes de l'exercice		54 968 005.00	53 358 200.00	1 609 805.00	
013	ATTENUATIONS DE CHARGES	232 060.00		232 060.00	
70	PRODUITS DES SCES, DU DOMAINE ET VENTES	815 300.00		815 300.00	
73	IMPOTS ET TAXES	53 160 850.00	52 760 850.00	400 000.00	
74	DOTATIONS ET PARTICIPATIONS	637 445.00	597 000.00	40 445.00	
75	AUTRES PRODUITS DE GESTION COURANTE	122 000.00		122 000.00	
76	PRODUITS FINANCIERS	350.00			
77	PRODUITS EXCEPTIONNELS		350.00		
042	OPERATIONS D'ORDRE DE TRANSFERT ENTRE SE				
	Restes à réaliser - reports				
SOLDE		31 513 756.48	39 526 100.00	-7 996 893.52	-15 450.00

IV - ANNEXES	IV
ELEMENTS DU BILAN PRESENTATION CROISEE PAR FONCTION	A1

FONCTIONNEMENT

Fonction 1 **SECURITE ET SALUBRITE PUBLIQUE**
(DETAIL DES SOUS-FONCTIONS)

No	LIBELLE	TOTAL	¹¹ SECURITES INTERIEURE	¹² HYGIENE ET SALUBRITE PUBLIQUE
DEPENSES		2 743 397.57	2 740 397.57	3 000.00
Dépenses de l'exercice				
		2 743 397.57	2 740 397.57	3 000.00
011	CHARGES A CARACTERES GENERAL	167 002.57	164 002.57	3 000.00
012	FRAIS DE PERSONNEL ET CHARGES ASSIMILEES	1 246 395.00	1 246 395.00	
65	AUTRES CHARGES DE GESTION COURANTE	1 330 000.00	1 330 000.00	
Restes à réaliser - reports				
RECETTES		255 800.00	255 800.00	
Recettes de l'exercice				
		255 800.00	255 800.00	
013	ATTENUATIONS DE CHARGES			
70	PRODUITS DES SCES, DU DOMAINE ET VENTES	137 200.00	137 200.00	
74	DOTATIONS ET PARTICIPATIONS			
75	AUTRES PRODUITS DE GESTION COURANTE	116 600.00	116 600.00	
042	OPERATIONS D'ORDRE DE TRANSFERT ENTRE SE	2 000.00	2 000.00	
Restes à réaliser - reports				
SOLDE		-2 487 597.57	-2 484 597.57	-3 000.00

IV - ANNEXES	IV
ELEMENTS DU BILAN PRESENTATION CROISEE PAR FONCTION	A1

FONCTIONNEMENT

Fonction 2 **ENSEIGNEMENT - FORMATION**
(DETAIL DES SOUS-FONCTIONS)

No	LIBELLE	TOTAL	20 SERVICES COMMUNS	21 ENSEIGNEMENT DU PREMIER DEGRE	22 ENSEIGNEMENT DU DEUXIEME DEGRE	25 SERVICES ANNEXES DE L'ENSEIGNEMENT
DEPENSES		6 839 976.15	48 990.00	3 422 216.63	37 000.00	3 331 769.52
	Dépenses de l'exercice	6 839 976.15	48 990.00	3 422 216.63	37 000.00	3 331 769.52
011	CHARGES A CARACTERES GENERAL	3 380 520.15	4 950.00	1 375 419.63		2 000 150.52
012	FRAIS DE PERSONNEL ET CHARGES ASSIMILEES	3 422 456.00	44 040.00	2 046 797.00		1 331 619.00
65	AUTRES CHARGES DE GESTION COURANTE	37 000.00			37 000.00	
67	CHARGES EXCEPTIONNELLES					
	Restes à réaliser - reports					
RECETTES		1 374 150.00		282 010.00		1 092 140.00
	Recettes de l'exercice	1 374 150.00		282 010.00		1 092 140.00
013	ATTENUATIONS DE CHARGES					
70	PRODUITS DES SCES, DU DOMAINE ET VENTES	1 266 640.00		198 000.00		1 068 640.00
74	DOTATIONS ET PARTICIPATIONS	102 010.00		80 010.00		22 000.00
75	AUTRES PRODUITS DE GESTION COURANTE	1 500.00				1 500.00
77	PRODUITS EXCEPTIONNELS					
042	OPERATIONS D'ORDRE DE TRANSFERT ENTRE SE	4 000.00		4 000.00		
	Restes à réaliser - reports					
SOLDE		-5 465 826.15	-48 990.00	-3 140 206.63	-37 000.00	-2 239 629.52

IV - ANNEXES	IV
ELEMENTS DU BILAN PRESENTATION CROISEE PAR FONCTION	A1

FONCTIONNEMENT
Fonction 3 *CULTURE*
 (DETAIL DES SOUS-FONCTIONS)

No	LIBELLE	TOTAL	³¹ EXPRESSION ARTISTIQUE	³² CONSERVATION ET DIFFUSION DES PATRIMOINES	³³ ACTION CULTURELLE
DEPENSES		4 631 389.67	568 078.00	1 049 102.91	3 014 208.76
Dépenses de l'exercice					
011	CHARGES A CARACTERES GENERAL	492 891.67		296 182.91	196 708.76
012	FRAIS DE PERSONNEL ET CHARGES ASSIMILEES	752 920.00		752 920.00	
65	AUTRES CHARGES DE GESTION COURANTE	3 385 578.00	568 078.00		2 817 500.00
Restes à réaliser - reports					
RECETTES		19 400.00		2 600.00	16 800.00
Recettes de l'exercice					
013	ATTENUATIONS DE CHARGES				
70	PRODUITS DES SCES, DU DOMAINE ET VENTES	3 800.00		2 000.00	1 800.00
74	DOTATIONS ET PARTICIPATIONS				
75	AUTRES PRODUITS DE GESTION COURANTE	15 600.00		600.00	15 000.00
77	PRODUITS EXCEPTIONNELS				
Restes à réaliser - reports					
SOLDE		-4 611 989.67	-568 078.00	-1 048 502.91	-2 997 408.76

IV - ANNEXES	IV
ELEMENTS DU BILAN PRESENTATION CROISEE PAR FONCTION	A1

FONCTIONNEMENT

Fonction 4 **SPORTS ET JEUNESSE**
(DETAIL DES SOUS-FONCTIONS)

No	LIBELLE	TOTAL	40 SERVICES COMMUNS	41 SPORTS	42 JEUNESSE
DEPENSES		8 882 808.04	1 394 438.39	3 109 451.06	4 378 918.59
Dépenses de l'exercice					
011	CHARGES A CARACTERES GENERAL	1 854 692.04	50 736.39	1 239 451.06	564 504.59
012	FRAIS DE PERSONNEL ET CHARGES ASSIMILEES	5 311 144.00	207 730.00	1 300 000.00	3 803 414.00
65	AUTRES CHARGES DE GESTION COURANTE	1 713 472.00	1 135 972.00	570 000.00	7 500.00
67	CHARGES EXCEPTIONNELLES	3 500.00			3 500.00
Restes à réaliser - reports					
RECETTES		1 036 425.00	4 300.00	269 300.00	762 825.00
Recettes de l'exercice					
70	PRODUITS DES SCES, DU DOMAINE ET VENTES	594 925.00	4 300.00	158 500.00	432 125.00
74	DOTATIONS ET PARTICIPATIONS	330 000.00			330 000.00
75	AUTRES PRODUITS DE GESTION COURANTE	111 500.00		110 800.00	700.00
77	PRODUITS EXCEPTIONNELS				
Restes à réaliser - reports					
SOLDE		-7 846 383.04	-1 390 138.39	-2 840 151.06	-3 616 093.59

IV - ANNEXES	IV
ELEMENTS DU BILAN PRESENTATION CROISEE PAR FONCTION	A1

FONCTIONNEMENT

Fonction 5 **INTERVENTIONS SOCIALES ET SANTE**
(DETAIL DES SOUS-FONCTIONS)

No	LIBELLE	TOTAL	⁵¹ SANTE	⁵² INTERVENTIONS SOCIALES
DEPENSES		1 577 191.16	6 668.36	1 570 522.80
Dépenses de l'exercice		1 577 191.16	6 668.36	1 570 522.80
011	CHARGES A CARACTERES GENERAL	205 491.16	6 668.36	198 822.80
012	FRAIS DE PERSONNEL ET CHARGES ASSIMILEES	656 700.00		656 700.00
65	AUTRES CHARGES DE GESTION COURANTE	715 000.00		715 000.00
Restes à réaliser - reports				
RECETTES		90 000.00		90 000.00
Recettes de l'exercice		90 000.00		90 000.00
013	ATTENUATIONS DE CHARGES			
70	PRODUITS DES SCES, DU DOMAINE ET VENTES	90 000.00		90 000.00
Restes à réaliser - reports				
SOLDE		-1 487 191.16	-6 668.36	-1 480 522.80

IV - ANNEXES	IV
ELEMENTS DU BILAN PRESENTATION CROISEE PAR FONCTION	A1

FONCTIONNEMENT

Fonction 6 FAMILLE

(DETAIL DES SOUS-FONCTIONS)

No	LIBELLE	TOTAL	61 SERVICES EN FAVEUR DES PERSONNES AGEES	63 AIDE A LA FAMILLE	64 CRECHES ET GARDERIES
DEPENSES		7 381 043.58	1 115 083.75	40 460.00	6 225 499.83
Dépenses de l'exercice					
011	CHARGES A CARACTERES GENERAL	1 113 913.58	439 243.75	200.00	674 469.83
012	FRAIS DE PERSONNEL ET CHARGES ASSIMILEES	5 852 130.00	315 840.00	40 260.00	5 496 030.00
65	AUTRES CHARGES DE GESTION COURANTE	415 000.00	360 000.00		55 000.00
67	CHARGES EXCEPTIONNELLES				
Restes à réaliser - reports					
RECETTES		3 380 300.00	217 000.00		3 163 300.00
Recettes de l'exercice					
013	ATTENUATIONS DE CHARGES	1 273 000.00	217 000.00		1 056 000.00
70	PRODUITS DES SCES, DU DOMAINE ET VENTES	2 107 300.00			2 107 300.00
74	DOTATIONS ET PARTICIPATIONS				
Restes à réaliser - reports					
SOLDE		-4 000 743.58	-898 083.75	-40 460.00	-3 062 199.83

IV - ANNEXES	IV
ELEMENTS DU BILAN PRESENTATION CROISEE PAR FONCTION	A1

FONCTIONNEMENT

Fonction 7 LOGEMENT

(DETAIL DES SOUS-FONCTIONS)

No	LIBELLE	TOTAL	70 SERVICES COMMUNS	71 PARC PRIVE DE LA VILLE
DEPENSES		422 011.00	192 180.00	229 831.00
Dépenses de l'exercice				
		422 011.00	192 180.00	229 831.00
011	CHARGES A CARACTERES GENERAL	230 081.00	250.00	229 831.00
012	FRAIS DE PERSONNEL ET CHARGES ASSIMILEES	191 930.00	191 930.00	
Restes à réaliser - reports				
RECETTES		229 000.00	30 000.00	199 000.00
Recettes de l'exercice				
		229 000.00	30 000.00	199 000.00
75	AUTRES PRODUITS DE GESTION COURANTE	199 000.00		199 000.00
042	OPERATIONS D'ORDRE DE TRANSFERT ENTRE SE	30 000.00	30 000.00	
Restes à réaliser - reports				
SOLDE		-193 011.00	-162 180.00	-30 831.00

IV - ANNEXES	IV
ELEMENTS DU BILAN PRESENTATION CROISEE PAR FONCTION	A1

FONCTIONNEMENT

**Fonction 8 AMENAGEMENT ET SERVICE URBAIN, ENVIRONNEMENT
(DETAIL DES SOUS-FONCTIONS)**

No	LIBELLE	TOTAL	81 SERVICES URBAINS	82 AMENAGEMENT URBAIN
DEPENSES		6 646 394.31	2 061 203.83	4 585 190.48
Dépenses de l'exercice				
011	CHARGES A CARACTERES GENERAL	4 314 914.31	1 739 523.83	2 575 390.48
012	FRAIS DE PERSONNEL ET CHARGES ASSIMILEES	2 310 450.00	301 680.00	2 008 770.00
65	AUTRES CHARGES DE GESTION COURANTE	21 030.00	20 000.00	1 030.00
67	CHARGES EXCEPTIONNELLES			
Restes à réaliser - reports				
RECETTES		1 449 920.00	290 000.00	1 159 920.00
Recettes de l'exercice				
013	ATTENUATIONS DE CHARGES			
70	PRODUITS DES SCES, DU DOMAINE ET VENTES	802 800.00		802 800.00
73	IMPOTS ET TAXES	3 620.00		3 620.00
74	DOTATIONS ET PARTICIPATIONS			
75	AUTRES PRODUITS DE GESTION COURANTE	643 500.00	290 000.00	353 500.00
77	PRODUITS EXCEPTIONNELS			
Restes à réaliser - reports				
SOLDE		-5 196 474.31	-1 771 203.83	-3 425 270.48

IV - ANNEXES	IV
ELEMENTS DU BILAN PRESENTATION CROISEE PAR FONCTION	A1

FONCTIONNEMENT
Fonction 9 ACTION ECONOMIQUE
 (DETAIL DES SOUS-FONCTIONS)

No	LIBELLE	TOTAL	90 INTERVENTIONS ECONOMIQUES	91 FOIRES ET MARCHÉ
DEPENSES		224 540.00	220 340.00	4 200.00
Dépenses de l'exercice		224 540.00	220 340.00	4 200.00
011	CHARGES A CARACTERES GENERAL	18 690.00	14 490.00	4 200.00
012	FRAIS DE PERSONNEL ET CHARGES ASSIMILEES	205 850.00	205 850.00	
65	AUTRES CHARGES DE GESTION COURANTE			
	Restes à réaliser - reports			
RECETTES				
Recettes de l'exercice				
75	AUTRES PRODUITS DE GESTION COURANTE			
	Restes à réaliser - reports			
SOLDE		-224 540.00	-220 340.00	-4 200.00

IV - ANNEXES	IV
ELEMENTS DU BILAN PRESENTATION CROISEE PAR FONCTION	A1

FONCTIONNEMENT

Fonction 0 SCES GENERAUX ADM.PUBLIQUES LOCALES
(DETAIL DES SOUS-RUBRIQUES)

No	LIBELLE	TOTAL	01 OPERATIONS NON VENTILABLES	020 ADMINISTRATION GENERALE DE LA COLLECTIVITE	021 ASSEMBLEE LOCALE	022 ADMINISTRATION GENERALE DE L'ETAT	023 INFORMATION, COMMUNICATION, PUBLICITE
DEPENSES		23 454 248.52	13 832 100.00	7 516 042.05	247 802.00	393 390.00	411 128.00
Dépenses de l'exercice		23 454 248.52	13 832 100.00	7 516 042.05	247 802.00	393 390.00	411 128.00
011	CHARGES A CARACTERES GENERAL	3 163 303.52					
012	FRAIS DE PERSONNEL ET CHARGES ASSIMILEES	5 855 025.00		2 282 982.05	9 732.00	18 320.00	123 998.00
014	ATTENUATIONS DE PRODUITS	6 452 100.00	6 452 100.00	4 888 260.00		375 070.00	287 130.00
65	AUTRES CHARGES DE GESTION COURANTE	544 820.00		285 800.00	238 070.00		
66	CHARGES FINANCIERES	370 000.00	370 000.00				
67	CHARGES EXCEPTIONNELLES	59 000.00		59 000.00			
023	VIREMENT A LA SECTION D'INVESTISSEMENT	3 510 000.00	3 510 000.00				
042	OPERATIONS D'ORDRE DE TRANSFERT ENTRE SE	3 500 000.00	3 500 000.00				
Restes à réaliser - reports							
RECETTES		54 968 005.00	53 358 200.00	1 442 060.00		65 945.00	35 000.00
Recettes de l'exercice		54 968 005.00	53 358 200.00	1 442 060.00		65 945.00	35 000.00
013	ATTENUATIONS DE CHARGES	232 060.00		232 060.00			
70	PRODUITS DES SCES, DU DOMAINE ET VENTES	815 300.00		695 000.00		25 500.00	35 000.00
73	IMPOTS ET TAXES	53 160 850.00	52 760 850.00	400 000.00			
74	DOTATIONS ET PARTICIPATIONS	637 445.00	597 000.00			40 445.00	
75	AUTRES PRODUITS DE GESTION COURANTE	122 000.00		115 000.00			
76	PRODUITS FINANCIERS	350.00	350.00				
77	PRODUITS EXCEPTIONNELS						
042	OPERATIONS D'ORDRE DE TRANSFERT ENTRE SE						
Restes à réaliser - reports							
SOLDE		31 513 756.48	39 526 100.00	-6 073 982.05	-247 802.00	-327 445.00	-376 128.00

IV - ANNEXES	IV
ELEMENTS DU BILAN PRESENTATION CROISEE PAR FONCTION	A1

FONCTIONNEMENT

Fonction 0 **SCES GENERAUX ADM.PUBLIQUES LOCALES**
(DETAIL DES SOUS-RUBRIQUES)

No	LIBELLE	024 FETES ET CEREMONIES	025 AIDES AUX ASSOCIATIONS (NON CLASSEES AILLEURS)	026 CIMETIERES ET POMPES FUNEBRES	048 AUTRES ACTIONS DE COOPERATION DECENTRALISEE
DEPENSES		790 264.45	128 333.06	119 738.96	15 450.00
Dépenses de l'exercice		790 264.45	128 333.06	119 738.96	15 450.00
011	CHARGES A CARACTERES GENERAL				
012	FRAIS DE PERSONNEL ET CHARGES ASSIMILEES	602 389.45	107 383.06	3 048.96	15 450.00
014	ATTENUATIONS DE PRODUITS	187 875.00		116 690.00	
65	AUTRES CHARGES DE GESTION COURANTE		20 950.00		
66	CHARGES FINANCIERES				
67	CHARGES EXCEPTIONNELLES				
023	VIREMENT A LA SECTION D'INVESTISSEMENT				
042	OPERATIONS D'ORDRE DE TRANSFERT ENTRE SE				
Restes à réaliser - reports					
RECETTES		14 800.00	12 000.00	40 000.00	
Recettes de l'exercice		14 800.00	12 000.00	40 000.00	
013	ATTENUATIONS DE CHARGES				
70	PRODUITS DES SCES, DU DOMAINE ET VENTES	7 800.00	12 000.00	40 000.00	
73	IMPOTS ET TAXES				
74	DOTATIONS ET PARTICIPATIONS				
75	AUTRES PRODUITS DE GESTION COURANTE	7 000.00			
76	PRODUITS FINANCIERS				
77	PRODUITS EXCEPTIONNELS				
042	OPERATIONS D'ORDRE DE TRANSFERT ENTRE SE				
Restes à réaliser - reports					
SOLDE		-775 464.45	-116 333.06	-79 738.96	-15 450.00

IV - ANNEXES		IV
ELEMENTS DU BILAN PRESENTATION CROISEE PAR FONCTION		A1

FONCTIONNEMENT

Fonction 1 **SECURITE ET SALUBRITE PUBLIQUE**
(DETAIL DES SOUS-RUBRIQUES)

No	LIBELLE	TOTAL	111 POLICE NATIONALE	112 POLICE MUNICIPALE	113 POMPIERS, INCENDIES ET SECOURS	114 AUTRES SERVICES DE PROTECTION CIVILE	12 HYGIENE
DEPENSES		2 743 397.57		1 325 332.57	1 365 000.00	50 065.00	3 000.00
	Dépenses de l'exercice	2 743 397.57		1 325 332.57	1 365 000.00	50 065.00	3 000.00
011	CHARGES A CARACTERES GENERAL	167 002.57		157 902.57		6 100.00	3 000.00
012	FRAIS DE PERSONNEL ET CHARGES ASSIMILEES	1 246 395.00		1 167 430.00	35 000.00	43 965.00	
65	AUTRES CHARGES DE GESTION COURANTE	1 330 000.00			1 330 000.00		
	Restes à réaliser - reports						
RECETTES		255 800.00	7 400.00	139 800.00	108 600.00		
	Recettes de l'exercice	255 800.00	7 400.00	139 800.00	108 600.00		
013	ATTENUATIONS DE CHARGES						
70	PRODUITS DES SCES, DU DOMAINE ET VENTES	137 200.00	7 400.00	129 800.00			
74	DOTATIONS ET PARTICIPATIONS						
75	AUTRES PRODUITS DE GESTION COURANTE	116 600.00		8 000.00	108 600.00		
042	OPERATIONS D'ORDRE DE TRANSFERT ENTRE SE	2 000.00		2 000.00			
	Restes à réaliser - reports						
SOLDE		-2 487 597.57	7 400.00	-1 185 532.57	-1 256 400.00	-50 065.00	-3 000.00

IV - ANNEXES		IV
ELEMENTS DU BILAN PRESENTATION CROISEE PAR FONCTION		
		A1

FONCTIONNEMENT
Fonction 2 ENSEIGNEMENT - FORMATION
 (DETAIL DES SOUS-RUBRIQUES)

No	LIBELLE	TOTAL	20 SERVICES COMMUNS	21 ENSEIGNEMENT DU PREMIER DEGRE	211 ECOLES MATERNELLES	212 ECOLES PRIMAIRES	213 CLASSES REGROUPEES
DEPENSES		6 839 976.15	48 990.00	135 000.00	1 639 299.50	434 014.15	1 213 902.98
Dépenses de l'exercice							
011	CHARGES A CARACTERES GENERAL	3 380 520.15	4 950.00	135 000.00	317 307.50	434 014.15	624 097.98
012	FRAIS DE PERSONNEL ET CHARGES ASSIMILEES	3 422 456.00	44 040.00		1 321 992.00		589 805.00
65	AUTRES CHARGES DE GESTION COURANTE	37 000.00					
67	CHARGES EXCEPTIONNELLES						
Restes à réaliser - reports							
RECETTES		1 374 150.00				4 000.00	278 010.00
Recettes de l'exercice							
013	ATTENUATIONS DE CHARGES						
70	PRODUITS DES SCES, DU DOMAINE ET VENTES	1 266 640.00					198 000.00
74	DOTATIONS ET PARTICIPATIONS	102 010.00					80 010.00
75	AUTRES PRODUITS DE GESTION COURANTE	1 500.00					
77	PRODUITS EXCEPTIONNELS						
042	OPERATIONS D'ORDRE DE TRANSFERT ENTRE SE	4 000.00				4 000.00	
Restes à réaliser - reports							
SOLDE		-5 465 826.15	-48 990.00	-135 000.00	-1 639 299.50	-430 014.15	-935 892.98

IV - ANNEXES	IV
ELEMENTS DU BILAN PRESENTATION CROISEE PAR FONCTION	A1

FONCTIONNEMENT

Fonction 2 **ENSEIGNEMENT - FORMATION**
(DETAIL DES SOUS-RUBRIQUES)

No	LIBELLE	22 ENSEIGNEMENT DU DEUXIEME DEGRE	251 HEBERGEMENT ET RESTAURATION SCOLAIRE	252 TRANSPORTS SCOLAIRES	255 CLASSES DE DECOUVERTE ET AUTRES SERVICES AN
DEPENSES		37 000.00	2 802 169.52	329 600.00	200 000.00
Dépenses de l'exercice		37 000.00	2 802 169.52	329 600.00	200 000.00
011	CHARGES A CARACTERES GENERAL		1 470 550.52	329 600.00	200 000.00
012	FRAIS DE PERSONNEL ET CHARGES ASSIMILEES		1 331 619.00		
65	AUTRES CHARGES DE GESTION COURANTE	37 000.00			
67	CHARGES EXCEPTIONNELLES				
Restes à réaliser - reports					
RECETTES			1 000 000.00	30 640.00	61 500.00
Recettes de l'exercice			1 000 000.00	30 640.00	61 500.00
013	ATTENUATIONS DE CHARGES				
70	PRODUITS DES SCES, DU DOMAINE ET VENTES		1 000 000.00	8 640.00	60 000.00
74	DOTATIONS ET PARTICIPATIONS			22 000.00	
75	AUTRES PRODUITS DE GESTION COURANTE				1 500.00
77	PRODUITS EXCEPTIONNELS				
042	OPERATIONS D'ORDRE DE TRANSFERT ENTRE SE				
Restes à réaliser - reports					
SOLDE		-37 000.00	-1 802 169.52	-298 960.00	-138 500.00

IV - ANNEXES	IV
ELEMENTS DU BILAN PRESENTATION CROISEE PAR FONCTION	A1

FONCTIONNEMENT
Fonction 3 **CULTURE**
 (DETAIL DES SOUS-RUBRIQUES)

No	LIBELLE	TOTAL	311 EXPRESSION MUSICALE, LYRIQUE ET CHOREGRAPHIQUE	321 BIBLIOTHEQUES ET MEDIATHEQUES	323 ARCHIVES	324 ENTRETIEN DU PATRIMOINE CULTUREL	33 ACTION CULTURELLE
DEPENSES		4 631 389.67	568 078.00	969 120.63	38 720.00	41 262.28	3 014 208.76
Dépenses de l'exercice		4 631 389.67	568 078.00	969 120.63	38 720.00	41 262.28	3 014 208.76
011	CHARGES A CARACTERES GENERAL	492 891.67		253 920.63	1 000.00	41 262.28	196 708.76
012	FRAIS DE PERSONNEL ET CHARGES ASSIMILEES	752 920.00		715 200.00	37 720.00		2 817 500.00
65	AUTRES CHARGES DE GESTION COURANTE	3 385 578.00	568 078.00				
Restes à réaliser - reports							
RECETTES		19 400.00		2 600.00			16 800.00
Recettes de l'exercice		19 400.00		2 600.00			16 800.00
013	ATTENUATIONS DE CHARGES						
70	PRODUITS DES SCES, DU DOMAINE ET VENTES	3 800.00		2 000.00			1 800.00
74	DOTATIONS ET PARTICIPATIONS						
75	AUTRES PRODUITS DE GESTION COURANTE	15 600.00		600.00			15 000.00
77	PRODUITS EXCEPTIONNELS						
Restes à réaliser - reports							
SOLDE		-4 611 989.67	-568 078.00	-966 520.63	-38 720.00	-41 262.28	-2 997 408.76

IV - ANNEXES		IV
ELEMENTS DU BILAN PRESENTATION CROISEE PAR FONCTION		A1

FONCTIONNEMENT

Fonction 4 **SPORTS ET JEUNESSE**
(DETAIL DES SOUS-RUBRIQUES)

No	LIBELLE	TOTAL	40 SERVICES COMMUNS	41 SPORTS	411 SALLES DE SPORTS, GYMNASES	412 STADES	413 PISCINES
DEPENSES		8 882 808.04	1 394 438.39	3 420.00	1 114 049.56	226 772.07	990 743.40
	Dépenses de l'exercice	8 882 808.04	1 394 438.39	3 420.00	1 114 049.56	226 772.07	990 743.40
011	CHARGES A CARACTERES GENERAL	1 854 692.04	50 736.39	3 420.00	626 939.56	118 252.07	286 373.40
012	FRAIS DE PERSONNEL ET CHARGES ASSIMILEES	5 311 144.00	207 730.00		487 110.00	108 520.00	704 370.00
65	AUTRES CHARGES DE GESTION COURANTE	1 713 472.00	1 135 972.00				
67	CHARGES EXCEPTIONNELLES	3 500.00					
	Restes à réaliser - reports						
RECETTES		1 036 425.00	4 300.00		30 000.00	7 000.00	223 800.00
	Recettes de l'exercice	1 036 425.00	4 300.00		30 000.00	7 000.00	223 800.00
70	PRODUITS DES SCES, DU DOMAINE ET VENTES	594 925.00	4 300.00				150 000.00
74	DOTATIONS ET PARTICIPATIONS	330 000.00					
75	AUTRES PRODUITS DE GESTION COURANTE	111 500.00			30 000.00	7 000.00	73 800.00
77	PRODUITS EXCEPTIONNELS						
	Restes à réaliser - reports						
SOLDE		-7 846 383.04	-1 390 138.39	-3 420.00	-1 084 049.56	-219 772.07	-766 943.40

IV - ANNEXES		IV
ELEMENTS DU BILAN PRESENTATION CROISEE PAR FONCTION		
		A1

FONCTIONNEMENT
Fonction 4 SPORTS ET JEUNESSE
 (DETAIL DES SOUS-RUBRIQUES)

No	LIBELLE	414 AUTRES EQUIPEMENT- SPORTIFS OU DE LOISIR	415 MANIFESTATIONS SPORTIVES	42 JEUNESSE	421 CENTRES DE LOISIRS	422 AUTRES ACTIVITES POUR LES JEUNES	423 COLONIES DE VACANCES
DEPENSES							
	Dépenses de l'exercice	737 395.53	37 070.50	150.00	3 547 070.72	770 197.87	61 500.00
011	CHARGES A CARACTERES GENERAL	167 395.53	37 070.50	150.00	283 686.72	219 167.87	61 500.00
012	FRAIS DE PERSONNEL ET CHARGES ASSIMILEES				3 263 384.00	540 030.00	
65	AUTRES CHARGES DE GESTION COURANTE	570 000.00				7 500.00	
67	CHARGES EXCEPTIONNELLES					3 500.00	
	Restes à réaliser - reports						
RECETTES							
	Recettes de l'exercice	3 500.00	5 000.00		680 000.00	20 795.00	62 030.00
70	PRODUITS DES SCES, DU DOMAINE ET VENTES	3 500.00	5 000.00		680 000.00	20 795.00	61 330.00
74	DOTATIONS ET PARTICIPATIONS				350 000.00		
75	AUTRES PRODUITS DE GESTION COURANTE				330 000.00		
77	PRODUITS EXCEPTIONNELS						700.00
	Restes à réaliser - reports						
SOLDE		-733 895.53	-32 070.50	-150.00	-2 867 070.72	-749 402.87	530.00

IV - ANNEXES	IV
ELEMENTS DU BILAN PRESENTATION CROISEE PAR FONCTION	A1

FONCTIONNEMENT

Fonction 5 **INTERVENTIONS SOCIALES ET SANTE**
(DETAIL DES SOUS-RUBRIQUES)

No	LIBELLE	TOTAL	510 SERVICES COMMUNS	512 ACTIONS DE PREVENTION SANITAIRE	520 SERVICES COMMUNS	521 SVCE A CARACTERE SOCIAL POUR HANDICAPES, INADAP	523 ACTIONS EN FAVEUR DES PERSONNES EN DIFFICULTE
DEPENSES							
	Dépenses de l'exercice	1 577 191.16	180.00	6 488.36	1 540 852.80	7 140.00	100.00
		1 577 191.16	180.00	6 488.36	1 540 852.80	7 140.00	100.00
011	CHARGES A CARACTERES GENERAL	205 491.16	180.00	6 488.36	191 762.80	6 260.00	100.00
012	FRAIS DE PERSONNEL ET CHARGES ASSIMILEES	656 700.00			634 090.00	880.00	
65	AUTRES CHARGES DE GESTION COURANTE	715 000.00			715 000.00		
	Restes à réaliser - reports						
RECETTES							
	Recettes de l'exercice	90 000.00			90 000.00		
		90 000.00			90 000.00		
013	ATTENUATIONS DE CHARGES	90 000.00			90 000.00		
70	PRODUITS DES SCES, DU DOMAINE ET VENTES						
	Restes à réaliser - reports						
SOLDE		-1 487 191.16	-180.00	-6 488.36	-1 450 852.80	-7 140.00	-100.00

IV - ANNEXES	IV
ELEMENTS DU BILAN PRESENTATION CROISEE PAR FONCTION	A1

FONCTIONNEMENT

Fonction 5 **INTERVENTIONS SOCIALES ET SANTE**
(DETAIL DES SOUS-RUBRIQUES)

No	LIBELLE	524 AUTRES SERVICES
DEPENSES		
Dépenses de l'exercice		
		22 430.00
		22 430.00
011	CHARGES A CARACTERES GENERAL	700.00
012	FRAIS DE PERSONNEL ET CHARGES ASSIMILEES	21 730.00
65	AUTRES CHARGES DE GESTION COURANTE	
Restes à réaliser - reports		
RECETTES		
Recettes de l'exercice		
013	ATTENUATIONS DE CHARGES	
70	PRODUITS DES SCES, DU DOMAINE ET VENTES	
Restes à réaliser - reports		
SOLDE		-22 430.00

IV - ANNEXES	IV
ELEMENTS DU BILAN PRESENTATION CROISEE PAR FONCTION	A1

FONCTIONNEMENT

Fonction 6 FAMILLE

(DETAIL DES SOUS-RUBRIQUES)

No	LIBELLE	TOTAL	61 SERVICES EN FAVEUR DES PERSONNES AGEES	63 AIDES A LA FAMILLE	64 CRECHES ET GARDERIES
DEPENSES		7 381 043.58	1 115 083.75	40 460.00	6 225 499.83
Dépenses de l'exercice					
		7 381 043.58	1 115 083.75	40 460.00	6 225 499.83
011	CHARGES A CARACTERES GENERAL	1 113 913.58	439 243.75	200.00	674 469.83
012	FRAIS DE PERSONNEL ET CHARGES ASSIMILEES	5 852 130.00	315 840.00	40 260.00	5 496 030.00
65	AUTRES CHARGES DE GESTION COURANTE	415 000.00	360 000.00		55 000.00
67	CHARGES EXCEPTIONNELLES				
Restes à réaliser - reports					
RECETTES		3 380 300.00	217 000.00		3 163 300.00
Recettes de l'exercice					
		3 380 300.00	217 000.00		3 163 300.00
013	ATTENUATIONS DE CHARGES				1 056 000.00
70	PRODUITS DES SCES, DU DOMAINE ET VENTES	1 273 000.00	217 000.00		2 107 300.00
74	DOTATIONS ET PARTICIPATIONS	2 107 300.00			
Restes à réaliser - reports					
SOLDE		-4 000 743.58	-898 083.75	-40 460.00	-3 062 199.83

IV - ANNEXES	IV
ELEMENTS DU BILAN PRESENTATION CROISEE PAR FONCTION	A1

FONCTIONNEMENT

Fonction 7 LOGEMENT

(DETAIL DES SOUS-RUBRIQUES)

No	LIBELLE	TOTAL	70 SERVICES COMMUNS (LOGEMENT)	71 PARC PRIVE DE LA VILLE
DEPENSES		422 011.00	192 180.00	229 831.00
Dépenses de l'exercice		422 011.00	192 180.00	229 831.00
011	CHARGES A CARACTERES GENERAL	230 081.00	250.00	229 831.00
012	FRAIS DE PERSONNEL ET CHARGES ASSIMILEES	191 930.00	191 930.00	
	Restes à réaliser - reports			
RECETTES		229 000.00	30 000.00	199 000.00
Recettes de l'exercice		229 000.00	30 000.00	199 000.00
75	AUTRES PRODUITS DE GESTION COURANTE	199 000.00		199 000.00
042	OPERATIONS D'ORDRE DE TRANSFERT ENTRE SE	30 000.00	30 000.00	
	Restes à réaliser - reports			
SOLDE		-193 011.00	-162 180.00	-30 831.00

IV - ANNEXES	IV
ELEMENTS DU BILAN PRESENTATION CROISEE PAR FONCTION	A1

FONCTIONNEMENT

**Fonction 8 AMENAGEMENT ET SERVICE URBAIN, ENVIRONNEMENT
(DETAIL DES SOUS-RUBRIQUES)**

No	LIBELLE	TOTAL	810 SERVICES COMMUNS (SERVICES URBAINS)	811 EAU ET ASSAINISSE- MENT	812 COLLECTE ET TRAITEMENT DES ORDURES MENAGERES	813 PROPRETE URBAINE	814 ECLAIRAGE PUBLIC
DEPENSES		6 646 394.31	198 080.00	328 192.00	65 461.83	1 012 970.00	427 700.00
	Dépenses de l'exercice	6 646 394.31	198 080.00	328 192.00	65 461.83	1 012 970.00	427 700.00
011	CHARGES A CARACTERES GENERAL	4 314 914.31	6 000.00	283 772.00	15 021.83	978 230.00	427 700.00
012	FRAIS DE PERSONNEL ET CHARGES ASSIMILEES	2 310 450.00	192 080.00	24 420.00	50 440.00	34 740.00	
65	AUTRES CHARGES DE GESTION COURANTE	21 030.00		20 000.00			
67	CHARGES EXCEPTIONNELLES						
	Restes à réaliser - reports						
RECETTES		1 449 920.00					
	Recettes de l'exercice	1 449 920.00					
013	ATTENUATIONS DE CHARGES						
70	PRODUITS DES SCES, DU DOMAINE ET VENTES	802 800.00					
73	IMPOTS ET TAXES	3 620.00					
74	DOTATIONS ET PARTICIPATIONS						
75	AUTRES PRODUITS DE GESTION COURANTE	643 500.00					
77	PRODUITS EXCEPTIONNELS						
	Restes à réaliser - reports						
SOLDE		-5 196 474.31	-198 080.00	-328 192.00	-65 461.83	-1 012 970.00	-427 700.00

IV - ANNEXES		IV
ELEMENTS DU BILAN PRESENTATION CROISEE PAR FONCTION		A1

FONCTIONNEMENT
Fonction 8 AMENAGEMENT ET SERVICE URBAIN, ENVIRONNEMENT
(DETAIL DES SOUS-RUBRIQUES)

No	LIBELLE	815 TRANSPORTS URBAINS	816 AUTRES RESEAUX ET SERVICES DIVERS	820 SERVICES COMMUNS (AMENAGEMENT URBAIN)	822 VOIRIE COMMUNALE ET ROUTES	823 ESPACES VERTS URBAINS	824 AUTRES OPERATIONS D'AMENAGEMENT URBAIN
DEPENSES							
Dépenses de l'exercice		2 000.00	26 800.00	907 160.00	1 665 798.68	1 992 231.80	20 000.00
011	CHARGES A CARACTERES GENERAL						
012	FRAIS DE PERSONNEL ET CHARGES ASSIMILEES	2 000.00	26 800.00	115 560.00	1 040 318.68	1 399 511.80	20 000.00
65	AUTRES CHARGES DE GESTION COURANTE			791 600.00	624 450.00	592 720.00	
67	CHARGES EXCEPTIONNELLES				1 030.00		
Restes à réaliser - reports							
RECETTES							
Recettes de l'exercice			290 000.00		717 920.00	442 000.00	
			290 000.00		717 920.00	442 000.00	
013	ATTENUATIONS DE CHARGES						
70	PRODUITS DES SCES, DU DOMAINE ET VENTES				360 800.00	442 000.00	
73	IMPOTS ET TAXES				3 620.00		
74	DOTATIONS ET PARTICIPATIONS						
75	AUTRES PRODUITS DE GESTION COURANTE		290 000.00		353 500.00		
77	PRODUITS EXCEPTIONNELS						
Restes à réaliser - reports							
SOLDE		-2 000.00	263 200.00	-907 160.00	-947 878.68	-1 550 231.80	-20 000.00

IV - ANNEXES	IV
ELEMENTS DU BILAN PRESENTATION CROISEE PAR FONCTION	A1

FONCTIONNEMENT
Fonction 9 ACTION ECONOMIQUE
(DETAIL DES SOUS-RUBRIQUES)

No	LIBELLE	TOTAL	90 INTERVENTIONS ECONOMIQUES	91 FOIRES ET MARCHES
DEPENSES		224 540.00	220 340.00	4 200.00
Dépenses de l'exercice		224 540.00	220 340.00	4 200.00
011	CHARGES A CARACTERES GENERAL	18 690.00	14 490.00	4 200.00
012	FRAIS DE PERSONNEL ET CHARGES ASSIMILEES	205 850.00	205 850.00	
65	AUTRES CHARGES DE GESTION COURANTE			
	Restes à réaliser - reports			
RECETTES				
Recettes de l'exercice				
75	AUTRES PRODUITS DE GESTION COURANTE			
	Restes à réaliser - reports			
SOLDE		-224 540.00	-220 340.00	-4 200.00

IV - ANNEXES		IV
PRESENTATION CROISEE PAR FONCTION - VUE D'ENSEMBLE		A1

INVESTISSEMENT

No	Libellé	TOTAL	Non ventilable 01	0 SCES GENERAUX ADM.PUBLIQUES LOCALES	1 SECURITE ET SALUBRITE PUBLIQUE	2 ENSEIGNEMENT - FORMATION	3 CULTURE	4 SPORTS ET JEUNESSE	5 INTERVENTIONS SOCIALES ET SANTÉ	6 FAMILLE	7 LOGEMENT	8 AMENAGEMENT ET SERVICE URBAIN, ENVIRONNEMENT	9 ACTION ECONOMIQUE
	DEPENSES												
	Dépenses réelles	26 094 000.00	1 000 000.00	1 330 550.00	15 000.00	2 558 550.00	370 145.00	640 220.00	400.00	38 635.00	253 000.00	19 887 500.00	
	Equipements municipaux	25 076 000.00		1 325 550.00	15 000.00	2 558 550.00	370 145.00	640 220.00	400.00	38 635.00	240 000.00	19 887 500.00	
	Equip. non municipaux												
	Opérations financières	1 018 000.00	1 000 000.00										
	Dépenses d'ordre	36 000.00	32 000.00										
	Total dépenses de l'exercice	26 130 000.00	1 032 000.00	1 330 550.00	15 000.00	2 562 550.00	370 145.00	640 220.00	400.00	38 635.00	253 000.00	19 887 500.00	
	RAR N-1 et reports												
	Total cumulé dépenses	26 130 000.00	1 032 000.00	1 330 550.00	15 000.00	2 562 550.00	370 145.00	640 220.00	400.00	38 635.00	253 000.00	19 887 500.00	
	RECETTES												
	Total recettes de l'exercice	26 130 000.00	25 150 000.00	5 000.00				975 000.00					
	RAR N-1 et reports												
	Total cumulé recettes	26 130 000.00	25 150 000.00	5 000.00				975 000.00					

IV - ANNEXES		IV
PRESENTATION CROISEE PAR FONCTION - VUE D'ENSEMBLE		A1

INVESTISSEMENT

No	Libellé	TOTAL	Non ventilable 01	0 SCES GENERAUX ADM.PUBLICQUES LOCALES	1 SECURITE ET SALUBRITE PUBLIQUE	2 ENSEIGNEMENT - FORMATION	3 CULTURE	4 SPORTS ET JEUNESSE	5 INTERVENTIONS SOCIALES ET SANTÉ	6 FAMILLE	7 LOGEMENT	8 AMENAGEMENT ET SERVICE URBAIN, ENVIRONNEMENT	9 ACTION ECONOMIQUE
Total dépenses		26 130 000.00	1 032 000.00	1 330 550.00	15 000.00	2 562 550.00	370 145.00	640 220.00	400.00	38 635.00	253 000.00	19 887 500.00	
Dépenses réelles		26 094 000.00	1 000 000.00	1 330 550.00	15 000.00	2 558 550.00	370 145.00	640 220.00	400.00	38 635.00	253 000.00	19 887 500.00	
16	EMPRUNTS ET DETTES ASSIMILEES	1 018 000.00	1 000 000.00	5 000.00									
20	IMMOBILISATIONS INCORPORELLES	1 035 300.00		358 700.00		306 600.00	19 000.00	1 000.00			13 000.00	350 000.00	
204	SUBVENTIONS D'EQUIPEMENT VERSEES												
21	IMMOBILISATIONS CORPORELLES	4 666 200.00		903 350.00	15 000.00	351 950.00	351 145.00	639 220.00	400.00	38 635.00	240 000.00	2 126 500.00	
23	IMMOBILISATIONS EN COURS	19 311 000.00				1 900 000.00						17 411 000.00	
	Opérations d'équipement	63 500.00		63 500.00									
0118	RÉHABILITATION DE L'ÉCOLE MERMIOZ												
0123	SALLE PLURIDISCIPLINAIRE ONDE												
0127	TRAVAUX D'ACCESSIBILITÉ	63 500.00		63 500.00									
	Opérations pour compte de tiers												
Dépenses d'ordre		36 000.00	32 000.00			4 000.00							
040	OPERATIONS D'ORDRE DE TRANSFERT ENTRE SE					4 000.00							
041	OPERATIONS PATRIMONIALES												
Total recettes		26 130 000.00	25 150 000.00	5 000.00				975 000.00					
Recettes réelles		19 120 000.00	18 140 000.00	5 000.00				975 000.00					
024	PRODUITS DES CESSIONS D'IMMOBILISATIONS	2 062 000.00	2 062 000.00										
041	OPERATIONS PATRIMONIALES												
10	DOTATIONS, FONDS DIVERS ET RESERVES	5 743 000.00	5 743 000.00										
13	SUBVENTIONS D'INVESTISSEMENT	2 310 000.00	1 335 000.00										
16	EMPRUNTS ET DETTES ASSIMILEES	9 005 000.00	9 000 000.00	5 000.00									
21	IMMOBILISATIONS CORPORELLES												
23	IMMOBILISATIONS EN COURS												
	Opérations pour compte de tiers												

Recettes d'ordre	7 010 000.00	7 010 000.00																		
021	VIREMENT DE LA SECTION DE FONCTIONNEMENT	3 510 000.00	3 510 000.00																	
040	OPERATIONS D'ORDRE DE TRANSFERT ENTRE SE	3 500 000.00	3 500 000.00																	
041	OPERATIONS PATRIMONIALES																			

IV - ANNEXES	IV
ELEMENTS DU BILAN PRESENTATION CROISEE PAR FONCTION	A1

INVESTISSEMENT

Fonction 0 SCES GENERAUX ADM.PUBLIQUES LOCALES
(DETAIL SOUS-FONCTION)

No	LIBELLE	TOTAL	01 OPERATIONS NON VENTILABLES	02 ADMINISTRATION GENERALE
	DEPENSES	2 362 550,00	1 032 000,00	1 330 550,00
	Dépenses de l'exercice	2 362 550,00	1 032 000,00	1 330 550,00
040	OPERATIONS D'ORDRE DE TRANSFERT ENTRE SE	32 000,00	32 000,00	
041	OPERATIONS PATRIMONIALES			5 000,00
16	EMPRUNTS ET DETTES ASSIMILEES	1 005 000,00	1 000 000,00	388 700,00
20	IMMOBILISATIONS INCORPORELLES	388 700,00		
204	SUBVENTIONS D'EQUIPEMENT VERSEES			903 350,00
21	IMMOBILISATIONS CORPORELLES	903 350,00		
23	IMMOBILISATIONS EN COURS			
N°	Opérations d'équipement	63 500,00		63 500,00
0127	TRAVAUX D'ACCESSIBILITE	63 500,00		63 500,00
	Opérations pour compte de tiers			
	Restes à réaliser - reports			
	RECETTES	25 155 000,00	25 150 000,00	5 000,00
	Recettes de l'exercice	25 155 000,00	25 150 000,00	5 000,00
021	VIREMENT DE LA SECTION DE FONCTIONNEMENT	3 510 000,00	3 510 000,00	
024	PRODUITS DES CESSIONS D'IMMOBILISATIONS	2 062 000,00	2 062 000,00	
040	OPERATIONS D'ORDRE DE TRANSFERT ENTRE SE	3 500 000,00	3 500 000,00	
041	OPERATIONS PATRIMONIALES			
10	DOTATIONS, FONDS DIVERS ET RESERVES	5 743 000,00	5 743 000,00	
13	SUBVENTIONS D'INVESTISSEMENT	1 335 000,00	1 335 000,00	
16	EMPRUNTS ET DETTES ASSIMILEES	9 005 000,00	9 000 000,00	5 000,00
	Opérations pour compte de tiers			

IV - ANNEXES	IV
ELEMENTS DU BILAN PRESENTATION CROISEE PAR FONCTION	A1

INVESTISSEMENT

Fonction 0 SCES GENERAUX ADM. PUBLIQUES LOCALES

No	LIBELLE	TOTAL	01 OPERATIONS NON VENTILABLES	02 ADMINISTRATION GENERALE
	Restes à réaliser - reports			
SOLDE		22 792 460,00	24 118 000,00	-1 325 540,00

IV - ANNEXES	IV
ELEMENTS DU BILAN PRESENTATION CROISEE PAR FONCTION	A1

INVESTISSEMENT

Fonction 1 SECURITE ET SALUBRITE PUBLIQUE
(DETAIL SOUS-FONCTION)

No	LIBELLE	TOTAL	¹¹ SECURITES INTERIEURE
	DEPENSES	15 000,00	15 000,00
	Dépenses de l'exercice	15 000,00	15 000,00
041	OPERATIONS PATRIMONIALES		
20	IMMOBILISATIONS INCORPORELLES		
204	SUBVENTIONS D'EQUIPEMENT VERSEES		
21	IMMOBILISATIONS CORPORELLES	15 000,00	15 000,00
23	IMMOBILISATIONS EN COURS		
N°	Opérations d'équipement		
	Opérations pour compte de tiers		
	Restes à réaliser - reports		
	RECETTES		
	Recettes de l'exercice		
041	OPERATIONS PATRIMONIALES		
13	SUBVENTIONS D'INVESTISSEMENT		
	Opérations pour compte de tiers		
	Restes à réaliser - reports		
	SOLDE	-15 000,00	-15 000,00

IV - ANNEXES	IV
ELEMENTS DU BILAN PRESENTATION CROISEE PAR FONCTION	A1

INVESTISSEMENT

Fonction 2 ENSEIGNEMENT - FORMATION
(DETAIL SOUS-FONCTION)

No	LIBELLE	TOTAL	20 SERVICES COMMUNS	21 ENSEIGNEMENT DU PREMIER DEGRE	25 SERVICES ANNEXES DE L'ENSEIGNEMENT
	DEPENSES	2 562 550.00	6 600.00	2 546 610.00	9 340.00
	Dépenses de l'exercice	2 562 550.00	6 600.00	2 546 610.00	9 340.00
040	OPERATIONS D'ORDRE DE TRANSFERT ENTRE SE	4 000.00		4 000.00	
041	OPERATIONS PATRIMONIALES				
20	IMMOBILISATIONS INCORPORELLES	306 600.00	6 600.00	300 000.00	
21	IMMOBILISATIONS CORPORELLES	351 950.00		342 610.00	9 340.00
23	IMMOBILISATIONS EN COURS	1 900 000.00		1 900 000.00	
N°	Opérations d'équipement				
0118	RÉHABILITATION DE L'ÉCOLE MERMOZ				
	Opérations pour compte de tiers				
	Restes à réaliser - reports				
	RECETTES				
	Recettes de l'exercice				
041	OPERATIONS PATRIMONIALES				
13	SUBVENTIONS D'INVESTISSEMENT				
	Opérations pour compte de tiers				
	Restes à réaliser - reports				
SOLDE		-2 562 550.00	-6 600.00	-2 546 610.00	-9 340.00

IV - ANNEXES	IV
ELEMENTS DU BILAN PRESENTATION CROISEE PAR FONCTION	A1

INVESTISSEMENT

Fonction 3 CULTURE

(DETAIL SOUS-FONCTION)

No	LIBELLE	TOTAL	32 CONSERVATION ET DIFFUSION DES PATRIMOINES	33 ACTION CULTURELLE
	DEPENSES	370 145.00	9 645.00	360 500.00
	Dépenses de l'exercice	370 145.00	9 645.00	360 500.00
20	IMMOBILISATIONS INCORPORELLES	19 000.00	5 500.00	13 500.00
204	SUBVENTIONS D'EQUIPEMENT VERSEES			
21	IMMOBILISATIONS CORPORELLES	351 145.00	4 145.00	347 000.00
23	IMMOBILISATIONS EN COURS			
N°	Opérations d'équipement			
0123	SALLE PLURIDISCIPLINAIRE ONDE			
	Opérations pour compte de tiers			
	Restes à réaliser - reports			
	RECETTES			
	Recettes de l'exercice			
13	SUBVENTIONS D'INVESTISSEMENT			
	Opérations pour compte de tiers			
	Restes à réaliser - reports			
SOLIDE		-370 145.00	-9 645.00	-360 500.00

IV - ANNEXES	IV
ELEMENTS DU BILAN PRESENTATION CROISEE PAR FONCTION	A1

INVESTISSEMENT
Fonction 4 SPORTS ET JEUNESSE
(DETAIL SOUS-FONCTION)

No	LIBELLE	TOTAL	40 SERVICES COMMUNS	41 SPORTS	42 JEUNESSE
	DEPENSES	640 220.00	5 400.00	601 900.00	32 920.00
	Dépenses de l'exercice	640 220.00	5 400.00	601 900.00	32 920.00
041	OPERATIONS PATRIMONIALES				
20	IMMOBILISATIONS INCORPORELLES	1 000.00			1 000.00
204	SUBVENTIONS D'EQUIPEMENT VERSEES				
21	IMMOBILISATIONS CORPORELLES	639 220.00	5 400.00	601 900.00	31 920.00
23	IMMOBILISATIONS EN COURS				
N°	Opérations d'équipement				
	Opérations pour compte de tiers				
45	OPERATIONS POUR COMPTE DE TIERS				
	Restes à réaliser - reports				
	RECETTES	975 000.00		975 000.00	
	Recettes de l'exercice	975 000.00		975 000.00	
13	SUBVENTIONS D'INVESTISSEMENT				
23	IMMOBILISATIONS EN COURS	975 000.00		975 000.00	
	Opérations pour compte de tiers				
45	OPERATIONS POUR COMPTE DE TIERS				
	Restes à réaliser - reports				
SOLDE		334 780.00	-5 400.00	373 100.00	-32 920.00

IV - ANNEXES	IV
ELEMENTS DU BILAN PRESENTATION CROISEE PAR FONCTION	A1

INVESTISSEMENT

Fonction 5 INTERVENTIONS SOCIALES ET SANTE
(DETAIL SOUS-FONCTION)

No	LIBELLE	TOTAL	52 INTERVENTIONS SOCIALES
	DEPENSES	400.00	400.00
	Dépenses de l'exercice	400.00	400.00
21	IMMOBILISATIONS CORPORELLES	400.00	400.00
N°	Opérations d'équipement		
	Opérations pour compte de tiers		
	Restes à réaliser - reports		
	RECETTES		
	Recettes de l'exercice		
	Opérations pour compte de tiers		
	Restes à réaliser - reports		
	SOLDE	-400.00	-400.00

IV - ANNEXES	IV
ELEMENTS DU BILAN PRESENTATION CROISEE PAR FONCTION	A1

INVESTISSEMENT

Fonction 6

FAMILLE

(DETAIL SOUS-FONCTION)

No	LIBELLE	TOTAL	61 SERVICES EN FAVEUR DES PERSONNES AGEES	64 CRECHES ET GARDERIES
	DEPENSES	38 635.00	20 000.00	18 635.00
	Dépenses de l'exercice	38 635.00	20 000.00	18 635.00
041	OPERATIONS PATRIMONIALES			
20	IMMOBILISATIONS INCORPORELLES			
21	IMMOBILISATIONS CORPORELLES	38 635.00	20 000.00	18 635.00
N°	Opérations d'équipement			
	Opérations pour compte de tiers			
	Restes à réaliser - reports			
	RECETTES			
	Recettes de l'exercice			
041	OPERATIONS PATRIMONIALES			
13	SUBVENTIONS D'INVESTISSEMENT			
	Opérations pour compte de tiers			
	Restes à réaliser - reports			
	SOLDE	-38 635.00	-20 000.00	-18 635.00

IV - ANNEXES	IV
ELEMENTS DU BILAN PRESENTATION CROISEE PAR FONCTION	A1

INVESTISSEMENT

Fonction 7 LOGEMENT

(DETAIL SOUS-FONCTION)

No	LIBELLE	TOTAL	71 PARC PRIVE DE LA VILLE
	DEPENSES	253 000.00	253 000.00
	Dépenses de l'exercice	253 000.00	253 000.00
040	OPERATIONS D'ORDRE DE TRANSFERT ENTRE SE		
041	OPERATIONS PATRIMONIALES		
16	EMPRUNTS ET DETTES ASSIMILEES	13 000.00	13 000.00
20	IMMOBILISATIONS INCORPORELLES		
204	SUBVENTIONS D'EQUIPEMENT VERSEES		
21	IMMOBILISATIONS CORPORELLES	240 000.00	240 000.00
N°	Opérations d'équipement		
	Opérations pour compte de tiers		
	Restes à réaliser - reports		
	RECETTES		
	Recettes de l'exercice		
041	OPERATIONS PATRIMONIALES		
13	SUBVENTIONS D'INVESTISSEMENT		
	Opérations pour compte de tiers		
	Restes à réaliser - reports		
	SOLDE	-253 000.00	-253 000.00

IV - ANNEXES	IV
ELEMENTS DU BILAN PRESENTATION CROISEE PAR FONCTION	A1

INVESTISSEMENT

*Fonction 8 AMENAGEMENT ET SERVICE URBAIN, ENVIRONNEMENT
(DETAIL SOUS-FONCTION)*

No	LIBELLE	TOTAL	81 SERVICES URBAINS	82 AMENAGEMENT URBAIN
	DEPENSES	19 887 500.00	801 000.00	19 086 500.00
	Dépenses de l'exercice	19 887 500.00	801 000.00	19 086 500.00
041	OPERATIONS PATRIMONIALES			
20	IMMOBILISATIONS INCORPORELLES	350 000.00		350 000.00
204	SUBVENTIONS D'EQUIPEMENT VERSEES			
21	IMMOBILISATIONS CORPORELLES	2 126 500.00	801 000.00	1 325 500.00
23	IMMOBILISATIONS EN COURS	17 411 000.00		17 411 000.00
N°	Opérations d'équipement			
	Opérations pour compte de tiers			
	Restes à réaliser - reports			
	RECETTES			
	Recettes de l'exercice			
040	OPERATIONS D'ORDRE DE TRANSFERT ENTRE SE			
041	OPERATIONS PATRIMONIALES			
13	SUBVENTIONS D'INVESTISSEMENT			
21	IMMOBILISATIONS CORPORELLES			
	Opérations pour compte de tiers			
	Restes à réaliser - reports			
	SOLDE	-19 887 500.00	-801 000.00	-19 086 500.00

IV - ANNEXES	IV
ELEMENTS DU BILAN PRESENTATION CROISEE PAR FONCTION	A1

INVESTISSEMENT

Fonction 9 ACTION ECONOMIQUE
(DETAIL SOUS-FONCTION)

No	LIBELLE	TOTAL
	DEPENSES	
	Dépenses de l'exercice	
21	IMMOBILISATIONS CORPORELLES	
N°	Opérations d'équipement	
	Opérations pour compte de tiers	
	Restes à réaliser - reports	
	RECETTES	
	Recettes de l'exercice	
	Opérations pour compte de tiers	
	Restes à réaliser - reports	
	SOLDE	

IV - ANNEXES	IV
ELEMENTS DU BILAN PRESENTATION CROISEE PAR FONCTION	A1

INVESTISSEMENT

Fonction 0 SCES GENERAUX ADM. PUBLIQUES LOCALES

(DETAIL SOUS-RUBRIQUE)

No	LIBELLE	TOTAL	01 OPERATIONS NON VENTILABLES	020 ADMINISTRATION GENERALE DE LA COLLECTIVITE	024 FETES ET CEREMONIES	025 AIDES AUX ASSOCIATIONS (NON CLASSEES AILLEURS)	026 CIMETIERES ET POMPES FUNERES
	DEPENSES	2 362 560.00	1 032 000.00	1 325 760.00	1 000.00	3 000.00	800.00
	Dépenses de l'exercice	2 362 560.00	1 032 000.00	1 325 760.00	1 000.00	3 000.00	800.00
040	OPERATIONS D'ORDRE DE TRANSFERT ENTRE SE						
041	OPERATIONS PATRIMONIALES	32 000.00	32 000.00				
16	EMPRUNTS ET DETTES ASSIMILEES	1 005 000.00	1 000 000.00	5 000.00			
20	IMMOBILISATIONS INCORPORELLES	358 700.00		358 700.00			
204	SUBVENTIONS D'EQUIPEMENT VERSEES						
21	IMMOBILISATIONS CORPORELLES	903 350.00		898 350.00	1 000.00	3 000.00	800.00
23	IMMOBILISATIONS EN COURS						
N°	Opérations d'équipement	63 500.00		63 500.00			
0127	TRAVAUX D'ACCESSIBILITÉ	63 500.00		63 500.00			
	Opérations pour compte de tiers						
	Restes à réaliser - reports						
	RECETTES	25 155 000.00	25 150 000.00	5 000.00			
	Recettes de l'exercice	25 155 000.00	25 150 000.00	5 000.00			
021	VIREMENT DE LA SECTION DE FONCTIONNEMENT	3 510 000.00	3 510 000.00				
024	PRODUITS DES CESSIONS D'IMMOBILISATIONS	2 062 000.00	2 062 000.00				
040	OPERATIONS D'ORDRE DE TRANSFERT ENTRE SE	3 500 000.00	3 500 000.00				
041	OPERATIONS PATRIMONIALES						
10	DOTATIONS, FONDS DIVERS ET RESERVES	5 743 000.00	5 743 000.00				
13	SUBVENTIONS D'INVESTISSEMENT	1 335 000.00	1 335 000.00				
16	EMPRUNTS ET DETTES ASSIMILEES	9 005 000.00	9 000 000.00	5 000.00			
	Opérations pour compte de tiers						

IV - ANNEXES	IV
ELEMENTS DU BILAN PRESENTATION CROISEE PAR FONCTION	A1

INVESTISSEMENT

Fonction 0 SCES GENERAUX ADM. PUBLIQUES LOCALES

No	LIBELLE	TOTAL	01 OPERATIONS NON VENTILABLES	020 ADMINISTRATION GENERALE DE LA COLLECTIVITE	024 FETES ET CEREMONIES	025 AIDES AUX ASSOCIATIONS (NON CLASSEES AILLEURS)	026 CIMETIERES ET POMPES FUNEBRES
	Restes à réaliser - reports						
	SOLDE	22 792 460,00	24 118 000,00	-1 320 760,00	-1 000,00	-3 000,00	-800,00

IV - ANNEXES	IV
ELEMENTS DU BILAN PRESENTATION CROISEE PAR FONCTION	A1

INVESTISSEMENT

Fonction 1 **SECURITE ET SALUBRITE PUBLIQUE**
(DETAIL SOUS-RUBRIQUE)

No	LIBELLE	TOTAL	112 POLICE MUNICIPALE
	DEPENSES	15 000.00	15 000.00
	Dépenses de l'exercice	15 000.00	15 000.00
041	OPERATIONS PATRIMONIALES		
20	IMMOBILISATIONS INCORPORELLES		
204	SUBVENTIONS D'EQUIPEMENT VERSEES		
21	IMMOBILISATIONS CORPORELLES	15 000.00	15 000.00
23	IMMOBILISATIONS EN COURS		
N°	Opérations d'équipement		
	Opérations pour compte de tiers		
	Restes à réaliser - reports		
	RECETTES		
	Recettes de l'exercice		
041	OPERATIONS PATRIMONIALES		
13	SUBVENTIONS D'INVESTISSEMENT		
	Opérations pour compte de tiers		
	Restes à réaliser - reports		
	SOLDE	-15 000.00	-15 000.00

IV - ANNEXES	IV
ELEMENTS DU BILAN PRESENTATION CROISEE PAR FONCTION	A1

INVESTISSEMENT

Fonction 2 ENSEIGNEMENT - FORMATION
(DETAIL SOUS-RUBRIQUE)

No	LIBELLE	TOTAL	20 SERVICES COMMUNS	211 ECOLES MATERNELLES	212 ECOLES PRIMAIRES	213 CLASSES REGROUPEES	251 HEBERGEMENT ET RESTAURATION SCOLAIRE
	DEPENSES	2 562 550.00	6 600.00	140 720.00	2 387 490.00	18 400.00	9 340.00
	Dépenses de l'exercice	2 562 550.00	6 600.00	140 720.00	2 387 490.00	18 400.00	9 340.00
040	OPERATIONS D'ORDRE DE TRANSFERT ENTRE SE	4 000.00			4 000.00		
041	OPERATIONS PATRIMONIALES	306 600.00	6 600.00		300 000.00		
20	IMMOBILISATIONS INCORPORELLES	351 950.00		140 720.00	183 490.00	18 400.00	9 340.00
21	IMMOBILISATIONS CORPORELLES						
23	IMMOBILISATIONS EN COURS	1 900 000.00			1 900 000.00		
N°	Opérations d'équipement						
0118	RÉHABILITATION DE L'ÉCOLE MERMOZ						
	Opérations pour compte de tiers						
	Restes à réaliser - reports						
	RECETTES						
	Recettes de l'exercice						
041 13	OPERATIONS PATRIMONIALES SUBVENTIONS D'INVESTISSEMENT						
	Opérations pour compte de tiers						
	Restes à réaliser - reports						
SOLDE		-2 562 550.00	-6 600.00	-140 720.00	-2 387 490.00	-18 400.00	-9 340.00

IV - ANNEXES	IV
ELEMENTS DU BILAN PRESENTATION CROISEE PAR FONCTION	A1

INVESTISSEMENT

Fonction 3 CULTURE

(DETAIL SOUS-RUBRIQUE)

No	LIBELLE	TOTAL	321 BIBLIOTHEQUES ET MEDIATHEQUES	33 ACTION CULTURELLE
	DEPENSES	370 145.00	9 645.00	360 500.00
	Dépenses de l'exercice	370 145.00	9 645.00	360 500.00
20	IMMOBILISATIONS INCORPORELLES			
204	SUBVENTIONS D'EQUIPEMENT VERSEES	19 000.00	5 500.00	13 500.00
21	IMMOBILISATIONS CORPORELLES			
23	IMMOBILISATIONS EN COURS	351 145.00	4 145.00	347 000.00
N°	Opérations d'équipement			
0123	SALLE PLURIDISCIPLINAIRE ONDE			
	Opérations pour compte de tiers			
	Restes à réaliser - reports			
	RECETTES			
	Recettes de l'exercice			
13	SUBVENTIONS D'INVESTISSEMENT			
	Opérations pour compte de tiers			
	Restes à réaliser - reports			
	SOLDE	-370 145.00	-9 645.00	-360 500.00

IV - ANNEXES	IV
ELEMENTS DU BILAN PRESENTATION CROISEE PAR FONCTION	A1

INVESTISSEMENT
Fonction 4 SPORTS ET JEUNESSE
(DETAIL SOUS-RUBRIQUE)

No	LIBELLE	TOTAL	40 SERVICES COMMUNS	411 SALLES DE SPORTS, GYMNASES	412 STADES	413 PISCINES	414 AUTRES EQUIPEMENT- SPORTIFS OU DE LOISIR	421 CENTRES DE LOISIRS	422 AUTRES ACTIVITES POUR LES JEUNES
	DEPENSES	640 220.00	5 400.00	221 600.00	35 000.00	329 300.00	16 000.00	25 500.00	7 420.00
	Dépenses de l'exercice	640 220.00	5 400.00	221 600.00	35 000.00	329 300.00	16 000.00	25 500.00	7 420.00
041	OPERATIONS PATRIMONIALES								
20	IMMOBILISATIONS INCORPORELLES	1 000.00							1 000.00
204	SUBVENTIONS D'EQUIPEMENT VERSEES								
21	IMMOBILISATIONS CORPORELLES	639 220.00	5 400.00	221 600.00	35 000.00	329 300.00	16 000.00	25 500.00	6 420.00
23	IMMOBILISATIONS EN COURS								
N°	Opérations d'équipement								
	Opérations pour compte de tiers								
45	OPERATIONS POUR COMPTE DE TIERS								
	Restes à réaliser - reports								
	RECETTES	975 000.00					975 000.00		
	Recettes de l'exercice	975 000.00					975 000.00		
13	SUBVENTIONS D'INVESTISSEMENT								
23	IMMOBILISATIONS EN COURS	975 000.00					975 000.00		
	Opérations pour compte de tiers								
45	OPERATIONS POUR COMPTE DE TIERS								
	Restes à réaliser - reports								
	SOLDE	334 780.00	-5 400.00	-221 600.00	-35 000.00	-329 300.00	959 000.00	-25 500.00	-7 420.00

IV - ANNEXES	IV
ELEMENTS DU BILAN PRESENTATION CROISEE PAR FONCTION	A1

INVESTISSEMENT

Fonction 5 INTERVENTIONS SOCIALES ET SANTE
(DETAIL SOUS-RUBRIQUE)

No	LIBELLE	TOTAL	520 SERVICES COMMUNS
	DEPENSES	400.00	400.00
	Dépenses de l'exercice	400.00	400.00
21	IMMOBILISATIONS CORPORELLES	400.00	400.00
N°	Opérations d'équipement		
	Opérations pour compte de tiers		
	Restes à réaliser - reports		
	RECETTES		
	Recettes de l'exercice		
	Opérations pour compte de tiers		
	Restes à réaliser - reports		
	SOLDE	-400.00	-400.00

IV - ANNEXES	IV
ELEMENTS DU BILAN PRESENTATION CROISEE PAR FONCTION	A1

INVESTISSEMENT

Fonction 6 FAMILLE
(DETAIL SOUS-RUBRIQUE)

No	LIBELLE	TOTAL	61 SERVICES EN FAVEUR DES PERSONNES AGEES	64 CRECHES ET GARDERIES
	DEPENSES	38 635.00	20 000.00	18 635.00
Dépenses de l'exercice				
041	OPERATIONS PATRIMONIALES			
20	IMMOBILISATIONS INCORPORELLES			
21	IMMOBILISATIONS CORPORELLES	38 635.00	20 000.00	18 635.00
N°	Opérations d'équipement			
	Opérations pour compte de tiers			
Restes à réaliser - reports				
	RECETTES			
Recettes de l'exercice				
041	OPERATIONS PATRIMONIALES			
13	SUBVENTIONS D'INVESTISSEMENT			
	Opérations pour compte de tiers			
Restes à réaliser - reports				
SOLDE		-38 635.00	-20 000.00	-18 635.00

IV - ANNEXES	IV
ELEMENTS DU BILAN PRESENTATION CROISEE PAR FONCTION	A1

INVESTISSEMENT

Fonction 7 LOGEMENT

(DETAIL SOUS-RUBRIQUE)

No	LIBELLE	TOTAL	71 PARC PRIVE DE LA VILLE
	DEPENSES	253 000.00	253 000.00
	Dépenses de l'exercice	253 000.00	253 000.00
040	OPERATIONS D'ORDRE DE TRANSFERT ENTRE SE		
041	OPERATIONS PATRIMONIALES		
16	EMPRUNTS ET DETTES ASSIMILEES	13 000.00	13 000.00
20	IMMOBILISATIONS INCORPORELLES		
204	SUBVENTIONS D'EQUIPEMENT VERSEES		
21	IMMOBILISATIONS CORPORELLES	240 000.00	240 000.00
N°	Opérations d'équipement		
	Opérations pour compte de tiers		
	Restes à réaliser - reports		
	RECETTES		
	Recettes de l'exercice		
041	OPERATIONS PATRIMONIALES		
13	SUBVENTIONS D'INVESTISSEMENT		
	Opérations pour compte de tiers		
	Restes à réaliser - reports		
SOLDE		-253 000.00	-253 000.00

IV - ANNEXES	IV
ELEMENTS DU BILAN PRESENTATION CROISEE PAR FONCTION	A1

INVESTISSEMENT

Fonction 8 AMENAGEMENT ET SERVICE URBAIN, ENVIRONNEMENT

(DETAIL SOUS-RUBRIQUE)

No	LIBELLE	TOTAL	811 EAU ET ASSAINISSE- MENT	814 ECLAIRAGE PUBLIC	820 SERVICES COMMUNS (AMENAGEMENT URBAIN)	821 EQUIPEMENTS DE VOIRIE	822 VOIRIE COMMUNALE ET ROUTES	823 ESPACES VERTS URBAINS	824 AUTRES OPERATIONS D'AMENAGEMENT URBAIN
	DEPENSES	19 887 500.00	300 000.00	501 000.00	11 846 000.00	25 000.00	1 231 000.00	81 500.00	5 903 000.00
	Dépenses de l'exercice	19 887 500.00	300 000.00	501 000.00	11 846 000.00	25 000.00	1 231 000.00	81 500.00	5 903 000.00
041	OPERATIONS PATRIMONIALES								
20	IMMOBILISATIONS INCORPORELLES	350 000.00			135 000.00		115 000.00		100 000.00
204	SUBVENTIONS D'EQUIPEMENT VERSEES								
21	IMMOBILISATIONS CORPORELLES	2 126 500.00	300 000.00	501 000.00	100 000.00	25 000.00	1 116 000.00	81 500.00	3 000.00
23	IMMOBILISATIONS EN COURS	17 411 000.00			11 611 000.00				5 800 000.00
N°	Opérations d'équipement								
	Opérations pour compte de tiers								
	Restes à réaliser - reports								
	RECETTES								
	Recettes de l'exercice								
040	OPERATIONS D'ORDRE DE TRANSFERT ENTRE SE								
041	OPERATIONS PATRIMONIALES								
13	SUBVENTIONS D'INVESTISSEMENT								
21	IMMOBILISATIONS CORPORELLES								
	Opérations pour compte de tiers								
	Restes à réaliser - reports								
SOLDE		-19 887 500.00	-300 000.00	-501 000.00	-11 846 000.00	-25 000.00	-1 231 000.00	-81 500.00	-5 903 000.00

IV - ANNEXES	IV
ELEMENTS DU BILAN PRESENTATION CROISEE PAR FONCTION	A1

INVESTISSEMENT

Fonction 9 ACTION ECONOMIQUE
(DETAIL SOUS-RUBRIQUE)

No	LIBELLE	TOTAL
	DEPENSES	
	Dépenses de l'exercice	
21	IMMOBILISATIONS CORPORELLES	
N°	Opérations d'équipement	
	Opérations pour compte de tiers	
	Restes à réaliser - reports	
	RECETTES	
	Recettes de l'exercice	
	Opérations pour compte de tiers	
	Restes à réaliser - reports	
	SOLDE	

ANNEXES BUDGETAIRES

IV - ANNEXES

IV

ELEMENTS DU BILAN - ETAT DE LA DETTE - DETAIL DES CREDITS TRESORERIE

A2.1

A2.1 - DETAIL DES CREDITS DE TRESORERIE (1)

Nature (Pour chaque ligne, indiquer le numéro de contrat)	Date de la décision de réaliser la ligne de trésorerie (2)	Montant maximum autorisé au 01/01/N	Montant des tirages N-1	Montant des remboursements N-1		Encours restant dû au 01/01/N
				Intérêts (3)	Remboursement du tirage	
5191 Avances du Trésor						
5192 Avances de trésorerie						
51931 Lignes de trésorerie						
51932 Lignes de trésorerie liées à un emprunt						
5194 Billets de trésorerie						
5198 Autres crédits de trésorerie						
519 Crédits de trésorerie (Total)		0,00	0,00	0,00	0,00	0,00

(1) Circulaire n° NOR: INTB8900071C du 22/02/1989.

(2) Indiquer la date de la délibération autorisant la ligne de trésorerie ou la date de la décision de l'ordonnateur de réaliser la ligne de trésorerie sur la base d'un montant maximum autorisé par l'organe délibérant (article L. 2122-22 du CGCT).

(3) Il s'agit des intérêts comptabilisés au compte 6615, sauf pour les emprunts assortis d'une option de tirage sur ligne de trésorerie pour lesquels les intérêts sont comptabilisés au compte 6618.

Emprunts et dettes à l'origine du contrat

Nature (Pour chaque ligne, indiquer le numéro de contrat)	Organisme prêteur ou chef de file	Date de signature	Date d'émission ou date de mobilisation (1)	Date du premier remboursement	Nominal (2)	Type de taux d'intérêt (3)	Index (4)	Taux initial		Devise	Périodicité des remboursements (6)	Profil d'amortissement (7)	Possibilité de remboursement anticipé O/N	Catégorie d'emprunt (8)	
								Niveau de Taux (5)	Taux actuariel						
1672 Emprunts sur comptes spéciaux (total)															
1675 Dettes pour METP et PPP (total)															
1676 Dettes envers locataires-acquéreurs (total)															
1678 Autres emprunts et dettes (total)															
168 Emprunts et dettes assimilés (Total)															
1681 Autres emprunts (total)															
1682 Bons à moyen terme négociables (total)															
1687 Autres dettes (total)															
Total général					21 779 376,31										

(1) Si un emprunt donne lieu à plusieurs mobilisations, indiquer la date de la première mobilisation.

(2) Nominal : montant emprunté à l'origine.

(3) Type de taux d'intérêt : F : fixe ; V : variable simple ; C : complexe (c'est-à-dire un taux variable qui n'est pas seulement défini comme la simple addition d'un taux usuel de référence et d'une marge exprimée en point de pourcentage).

(4) Mentionner le ou les types d'index (ex : Euribor 3 mois).

(5) Indiquer le niveau de taux à l'origine du contrat.

(6) Indiquer la périodicité des remboursements : A : annuelle ; M : mensuelle ; B : bimestrielle ; S : semestrielle ; T : trimestrielle ; X autre.

(7) Indiquer C pour amortissement constant, P pour amortissement progressif, F pour in fine, X pour autres à préciser.

(8) Catégorie d'emprunt à l'origine. Exemple A-1 (cf. la classification des emprunts suivant la typologie de la circulaire IOCB1015077C du 25 juin 2010 sur les produits financiers offerts aux collectivités territoriales).

Emprunts et dettes au 01/01/N

Nature (Pour chaque ligne, indiquer le numéro de contrat)	Couverture ? O/N (10)	Montant couvert	Catégorie d'emprunt après couverture éventuelle (11)	Capital restant dû au 01/01/N	Durée résiduelle (en années)	Taux d'intérêt			Annuité de l'exercice			ICNE de l'exercice	
						Type de taux (12)	Index (13)	Niveau de taux d'intérêt à la date de vote du budget (14)	Capital	Charges d'intérêt (15)	Intérêts perçus (le cas échéant) (16)		
1672 Emprunts sur comptes spéciaux (total)													
1675 Dettes pour METP et PPP (total)													
1676 Dettes envers locataires-acquéreurs (total)													
1678 Autres emprunts et dettes (total)													
168 Emprunts et dettes assimilés (Total)													
1681 Autres emprunts (total)													
1682 Bons à moyen terme négociables (total)													
1687 Autres dettes (total)													
Total général		0,00		9 889 499,85					974 282,46	315 789,01	0,00		64 630,65

(9) S'agissant des emprunts assortis d'une ligne de trésorerie, il faut faire ressortir le remboursement du capital de la dette prévue pour l'exercice correspondant au véritable endettement.

(10) Si l'emprunt est soumis à couverture, il convient de compléter le tableau « détail des opérations de couverture ».

(11) Catégorie d'emprunt. Exemple A-1 (cf. la classification des emprunts suivant la typologie de la circulaire JCB1015077C du 25 juin 2010 sur les produits financiers offerts aux collectivités territoriales).

(12) Type de taux d'intérêt après opérations de couverture : F : fixe ; V : variable simple ; C : complexe (c'est-à-dire un taux variable qui n'est pas seulement défini comme la simple addition d'un taux usuel de référence et d'une marge exprimée en point de pourcentage).

(13) Mentionner l'index en cours au 01/01/N après opérations de couverture.

(14) Taux après opérations de couverture éventuelles. Pour les emprunts à taux variable, indiquer le niveau à la date de vote du budget.

(15) Il s'agit des intérêts dus au titre du contrat initial et comptabilisés à l'article 66111 « Intérêts réglés à l'échéance » (intérêts décaissés) et intérêts éventuels dus au titre du contrat d'échange éventuel et comptabilisés à l'article 688.

(16) Indiquer les intérêts éventuellement reçus au titre du contrat d'échange éventuel et comptabilisés au 788.

ELEMENTS DU BILAN - ETAT DE LA DETTE - TYPOLOGIE DE LA REPARTITION DE L'ENCOURS

A2.4 - TYPOLOGIE DE LA REPARTITION DE L'ENCOURS (1)

Structure	Indices sous-jacents		(1) Indices zone euro	(2) Indices inflation française ou zone euro ou écart entre ces indices	(3) Ecart d'indices zone euro	(4) Indices hors zone euro et écarts d'indices dont l'un est un indice hors zone euro	(5) Ecart d'indices hors zone euro	(6) Autres indices
	Nombre de produits	% de l'encours						
(A) Taux fixe simple. Taux variable simple. Echange de taux fixe contre taux variable ou inversement. Echange de taux structuré contre taux variable ou taux fixe (sens unique). Taux variable simple plafonné (cap) ou encadré (tunnel)	Nombre de produits	5						
	% de l'encours	100,00 %						
	Montant en euros	9 889 499,85						
(B) Barrière simple. Pas d'effet de levier	Nombre de produits							
	% de l'encours							
	Montant en euros							
(C) Option d'échange (swaption)	Nombre de produits							
	% de l'encours							
	Montant en euros							
(D) Multiplicateur jusqu'à 3 ; multiplicateur jusqu'à 5 capé	Nombre de produits							
	% de l'encours							
	Montant en euros							
(E) Multiplicateur jusqu'à 5	Nombre de produits							
	% de l'encours							
	Montant en euros							
(F) Autres types de structures	Nombre de produits							
	% de l'encours							
	Montant en euros							

(1) Cette annexe retrace le stock de dette au 01/01/N après opérations de couverture éventuelles.

IV - ANNEXES	IV
ELEMENTS DU BILAN - ETAT DE LA DETTE AUTRES DETTES	A2.7

A2.7 - AUTRES DETTES

(Issues des engagements juridiques pris autres que ceux destinés à financer la prise en charge d'un emprunt)

LIBELLES	Montant initial de la dette	Dépenses de l'exercice	Dettes restantes au 01/01/19
Emprunts en Euros	21 779 376,31	1 290 071,47	9 889 499,85
Acquisition en viager (rentes)		13 000,00	

IV – ANNEXES	IV
ELEMENTS DU BILAN	
METHODES UTILISEES POUR LES AMORTISSEMENTS	A3

A3 – AMORTISSEMENTS – METHODES UTILISEES

PROCEDURE	CHOIX DU CONSEIL MUNICIPAL		Délibération du	
AMORTISSEMENT	Fixation de la durée d'amortissement par catégorie de bien :		02/10/1996	
	I - IMMOBILISATIONS CORPORELLES :			
	RUBRIQUES	FAMILLES D'ARTICLES		DUREE D'AMORTISSEMENT (année)
	EQUIPEMENT MEDICAL	· Matériel pour services de soins · Petit matériel médical		10 5
	EQUIPEMENT DE CUISINE ET DE LINGERIE	· Petit matériel d'équipement des cuisines · Gros matériel d'équipement des cuisines · Electroménager		5 15 3
	EQUIPEMENT DES GARAGES	· Petit matériel d'équipement des garages et ateliers · Gros matériel et machines d'équipement des garages et ateliers		5 10
	EQUIPEMENT D'INCENDIE	· Matériel de lutte contre l'incendie		10
	EQUIPEMENT ESPACES VERTS ET DE VOIRIE	· Petit matériel d'entretien des espaces-verts, des stades et de la voirie		3
		· Gros matériel d'entretien des espaces-verts, des stades et de la voirie		10
		· Bacs roulants pour ordures ménagères		7
	MOBILIER	· Mobilier administratif et scolaire		10
	MATERIEL ADMINISTRATIF	· Gros matériel administratif		15
		· Matériel de bureau électrique ou électronique		5
		· Mini-ordinateurs		5
		· Micro-ordinateurs		3
		· Moyens d'impression micro · Gros moyens d'impression		3 5
	LOGICIEL INFORMATIQUE	· Logiciels bureautique		3
		· Logiciels de production		5
	MATERIEL DE TRANSPORT	· 2 roues		5
		· Véhicules légers		7
· Camions et véhicules industriels		8		
MATERIEL CULTUREL SCOLAIRE, SOCIAL ET SPORTIF	· Matériel sportif	10		
	· Matériel festif	10		
	· Matériel audio-visuel	7		
	· Matériel pédagogique	5		
	· Petit matériel d'équipement	5		
AUTRES MATÉRIELS	· Coffre fort	20		
	· Installations et appareils de chauffage	15		
	· Appareil de lavage, ascenseurs	20		
	· Installations voirie	20		
	· Plantations	15		
	· Autres agencements et aménagements de terrains	20		
	· Bâtiments légers et abris	10		
	· Agencements de bâtiments, aménagements, installations électriques et téléphoniques, canalisations	15		
AMORTISSEMENT	II - IMMOBILISATIONS INCORPORELLES :			
	· Frais de recherche et de développement	1		
	· Frais d'études non suivis de réalisation	1		
	· Frais d'insertion non suivis de réalisation	1		
	· Logiciels dissociés	1		
	· Frais d'étude, d'élaboration, de modifications et de révisions des documents d'urbanisme	10	13/05/2009	
AMORTISSEMENT	Fixation de la durée d'amortissement des subventions d'équipement versées :		26/11/2008	
	Subventions d'équipement versées à un organisme public	15		
	Subventions d'équipement versées à un organisme privé	5		
AMORTISSEMENT	Fixation de la valeur en deçà duquel les biens sont amortis sur 1 an :		26/11/2008	
	DECIDE de fixer à 500,00 € TTC le seuil unitaire des biens de faible valeur en deçà duquel l'amortissement est pratiqué sur un an à compter du 1 ^{er} janvier 2009.		1	

IV - ANNEXES	IV
ELEMENTS DU BILAN EQUILIBRE DES OPERATIONS FINANCIERES - DEPENSES	A6.1

DEPENSES A COUVRIR PAR DES RESSOURCES PROPRES

Art.	Libellé	Propositions nouvelles	VOTE
DEPENSES TOTALES A COUVRIR PAR DES RESSOURCES PROPRES = A + B		1 049 000.00	1 049 000.00
16	Emprunts et dettes assimilées (A)	1 013 000.00	1 013 000.00
1631	Emprunts obligataires		
1641	Emprunts en euros	1 000 000.00	1 000 000.00
1643	Emprunts en devises		
16441	Opérations afférentes à l'emprunt		
1671	Avances consolidées du Trésor		
1672	Emprunts sur comptes spéciaux du Trésor		
1678	Autres emprunts et dettes		
1681	Autres emprunts		
1682	Bons à moyen terme négociables		
1687	Autres dettes	13 000.00	13 000.00
	Autres dépenses à déduire des ressources propres (B)	36 000.00	36 000.00
10	<i>Reprise de dotations, fonds divers et réserves</i>		
10	Reversement de dotations, fonds divers et réserves		
139	<i>Subvention d'investissement transférée au compte de résultat</i>	36 000.00	36 000.00
020	Dépenses imprévues		

	Op. de l'exercice I	Restes à réaliser en dépenses de l'exercice précédent	Solde d'exécution D001	TOTAL II
Dépenses à couvrir par des ressources propres	1 049 000.00			1 049 000.00

IV - ANNEXES	IV
ELEMENTS DU BILAN EQUILIBRE DES OPERATIONS FINANCIERES - RECETTES	A6.2

RESSOURCES PROPRES

Art	Libellé	Propositions nouvelles	VOTE
RECETTES (RESSOURCES PROPRES) = a + b		14 815 000.00	14 815 000.00
	Ressources propres externes de l'année (a)	5 743 000.00	5 743 000.00
10222	FCTVA	3 000 000.00	3 000 000.00
10223	TLE		
10226	Taxe d'aménagement	2 743 000.00	2 743 000.00
10228	Autres fonds		
13146	Attributions de compensation d'investissement		
13246	Attributions de compensation d'investissement		
138	Autres subvent* invest. non transf.		
139146	Attributions de compensation d'investissement		
26	Participations et créances rattachées à des participations		
27	Autres immobilisations financières		
	Ressources propres internes de l'année (b)	9 072 000.00	9 072 000.00
15	Provisions pour risques et charges		
169	Primes de remboursement des obligations		
26	Participations et créances rattachées à des participations		
27	Autres immobilisations financières		
28	Amortissement des immobilisations	3 500 000.00	3 500 000.00
2802	FRAIS LIES A LA REAL.DES DOCS D'URBA,NUM DU CADAST	9 800.00	9 800.00
28031	FRAIS D'ETUDES	22 000.00	22 000.00
28033	FRAIS D'INSERTION	3 000.00	3 000.00
2804111	BIENS MOBILIERS, MATERIEL ET ETUDES		
2804112	BATIMENTS ET INSTALLATIONS		
2804132	BATIMENTS ET INSTALLATIONS	107 000.00	107 000.00
2804133	PROJETS D'INFRASTRUCTURES D'INTERET NATIONAL	3 900.00	3 900.00
28041511	BIENS MOBILIERS, MATERIEL ET ETUDES	92 000.00	92 000.00
28041582	BATIMENTS ET INSTALLATIONS	267 000.00	267 000.00
28041642	BATIMENTS ET INSTALLATIONS	61 000.00	61 000.00
2804172	BATIMENTS ET INSTALLATIONS		
2804182	BATIMENTS ET INSTALLATIONS	720 000.00	720 000.00
280421	BIENS MOBILIERS, MATERIEL ET ETUDES	2 000.00	2 000.00
280422	BATIMENTS ET INSTALLATIONS	57 000.00	57 000.00
2804411	BIENS MOBILIERS, MATERIEL ET ETUDES		
2804422	BATIMENTS ET INSTALLATIONS		
2805	CONCESSIONS ET DROITS SIMILAIRES, BREVETS, LICENCES		
28051	CONCESSIONS ET DROITS SIMILAIRES	205 000.00	205 000.00
28088	AUTRES IMMOBILISATIONS INCORPORELLES	7 000.00	7 000.00
28121	PLANTATIONS D'ARBRES ET D'ARBUSTES	300.00	300.00
28128	AUTRES AGENCEMENTS ET AMENAGEMENTS DE TERRAINS	215 000.00	215 000.00
281318	AUTRES BATIMENTS PUBLICS	1 000.00	1 000.00
28132	IMMEUBLES DE RAPPORT	75 000.00	75 000.00
28135	INSTALL.GENERALES,AGENCEMENTS,AMENAGEMENTS	6 000.00	6 000.00
28151	RESEAUX DE VOIRIE	50 000.00	50 000.00
28152	INSTALLATIONS DE VOIRIE	260 000.00	260 000.00
281531	RESEAUX D'ADDUCTION D'EAU	5 000.00	5 000.00
281532	RESEAUX D'ASSAINISSEMENT		
281533	RESEAUX CABLES	50 000.00	50 000.00
281534	RESEAUX D'ELECTRIFICATION	50 000.00	50 000.00
281538	AUTRES RESEAUX	80 000.00	80 000.00
281568	AUTRE MATER. ET OUTIL. D'INCENDIE, DEFENSE CIVILE	27 000.00	27 000.00
281578	AUTRE MATERIEL ET OUTILLAGE DE VOIRIE	60 000.00	60 000.00
28158	AUTRES INSTALLATIONS, MATERIEL ET OUTILLAGE TECH.	200 000.00	200 000.00
281728	AUTRES AGENCEMENTS ET AMENAGEMENTS	11 000.00	11 000.00
28181	INSTAL. GENERALES, AGENCEMENTS, AMENAGEMENTS	3 000.00	3 000.00
28182	MATERIEL DE TRANSPORT	80 000.00	80 000.00
28183	MATERIEL DE BUREAU ET MATERIEL INFORMATIQUE	330 000.00	330 000.00
28184	MOBILIER	190 000.00	190 000.00
28188	AUTRES IMMOBILISATIONS CORPORELLES	250 000.00	250 000.00
28238	AUTRES CONSTRUCTIONS		

IV - ANNEXES	IV
ELEMENTS DU BILAN EQUILIBRE DES OPERATIONS FINANCIERES - RECETTES	A6.2

Art.	Libellé	Propositions nouvelles	VOTE
29	<i>Provisions pour dépréciation des immobilisations</i>		
39	<i>Provisions pour dépréciation des stocks et encours</i>		
481	<i>Charges à répartir sur plusieurs exercices</i>		
49	<i>Provisions pour dépréciation des comptes de tiers</i>		
59	<i>Provisions pour dépréciation des comptes financiers</i>		
024	Produits des cessions d'immobilisations	2 062 000.00	2 062 000.00
021	Virement de la section de fonctionnement	3 510 000.00	3 510 000.00

	Opérations de l'exercice III	Restes à réaliser en recettes de l'exercice précédent	Solde d'exécution R001	Affectation R1068	TOTAL IV
Total ressources propres disponibles	14 815 000.00				14 815 000.00

	Montant
Dépenses à couvrir par des ressources propres	II 1 049 000.00
Ressources propres disponibles	IV 14 815 000.00
Solde (IV - II)	V 13 766 000.00

IV - ANNEXES

ENGAGEMENTS HORS BILAN- ENGAGEMENTS DONNES ET RECUS
EMPRUNTS GARANTIS PAR LA COMMUNE OU L'ETABLISSEMENT

IV

B1.1 - ETATS DES EMPRUNTS GARANTIS PAR LA COMMUNE OU L'ETABLISSEMENT (art. L.2313-1 6°, L.5211-36 et L.5711-1 du CGCT)

B1.1

Bénéficiaire	Délibération	N° PRÊT/CREDIT	Contrat	Organisme prêteur	Objet	Montant initial	PERIODICITE REMBOURSEMENT	Date d'effet de l'engagement	Durée d'amortissement	Taux effectif global	Montant restant du au 31/12/2017	Index
SEMIV			N°154323	C.E IDF	Réhabilitation Résidences Louvois, Mozart, Lecoq	15 000 000,00	A	25/06/2005	20 ans	3,69	8 433 820,09	F
SEMIV		N°85400044024		C.E IDF	Réhabilitation Résidences Louvois, Mozart, Lecoq	3 800 000,00	T	08/11/2002	20 ans	4,85	1 330 000,00	F
SEMIV			N°17066310	Crédit Coopératif		2 150 000,00	A	09/10/2017	20 ans	1,78	2 150 000,00	
Immobilières 3F			N°1119724	ODC		1 068 715,86	A	2007	19 ANS		165 233,73	livret A
Immobilières 3F			N°1119720	ODC		897 546,36	A	2007	19 ANS		139 461,51	livret A
Immobilières 3F			N°0033049	ODC		6 499,79	A	1990	28 ANS		124,90	livret A
Immobilières 3F			N°0033047	ODC		88 146,02	A	1990	27 ANS		1 781,71	livret A
OSICA			N°0902083	ODC		2 528 413,26	A	1999	21 ANS		476 958,28	livret A
ANTIN RESIDENCES	15/11/2004		n°1038957	ODC	3 et 5 rue Paul Dautier-160 logements locatifs sociaux	426 861,23	A	30/12/2004	52 ans		386 879,73	F
ANTIN RESIDENCES	15/11/2004		n°1038955	ODC	3 et 5 rue Paul Dautier-160 logements locatifs sociaux	1 592 492,19	A	30/12/2004	37 ANS		1 276 415,52	F
ANTIN RESIDENCES	15/11/2004		n°1038953	ODC	3 et 5 rue Paul Dautier-160 logements locatifs sociaux	590 101,07	A	30/12/2004	37 ANS		544 402,09	F
ANTIN RESIDENCES	15/11/2004		n°1038952	ODC	3 et 5 rue Paul Dautier-160 logements locatifs sociaux	533 215,27	A	30/12/2004	52 ANS		204 701,06	F
HLM IRP	23/09/2009 n°2009-581a		N°09036350	Crédit Coopératif	132 logements locatifs sociaux par la sté IRP- (1ère tranche- 74 logmts)- 31 av Bréguet	1 481 294,00	A		50 ans	2,38	1 377 423,61	livret A
HLM IRP	n°2009-581a		N°09036360	Crédit Coopératif	132 logements locatifs sociaux par la sté IRP- (1ère tranche- 74 logmts)- 31 av Bréguet	2 460 789,00	A		30 ans	2,38	2 240 550,48	livret A
HLM IRP	n°2009-581a		N°09036371	Crédit Coopératif	132 logements locatifs sociaux par la sté IRP- (1ère tranche- 74 logmts)- 31 av Bréguet	1 183 094,00	A		30 ans	2,64	1 005 888,86	livret A
HLM IRP	n°2009-581b		N°60271769752	Crédit Agricole	132 logements locatifs sociaux par la sté IRP- (1ère tranche- 74 logmts)- 31 av Bréguet	963 361,00	A	01/04/2010	50 ans	2,41	902 149,50	livret A
HLM IRP	n°2009-581b		N°60271769842	Crédit Agricole	132 logements locatifs sociaux par la sté IRP- (1ère tranche- 74 logmts)- 31 av Bréguet	2 650 082,00	A	01/04/2010	30 ans	2,41	2 415 660,40	livret A
HLM IRP	25/03/2009 n°2009-523a		N°1154370	ODC	1ère tranche- 132 lgt locatifs sociaux- 37 av Bréguet	785 144,84	A	18/02/2010	42 ANS	2,30	718 955,60	livret A
HLM IRP	25/03/2009 n°2009-523a		N°1154371	ODC	1ère tranche- 132 lgt locatifs sociaux- 37 av Bréguet	261 715,29	A	18/02/2010	52 ANS	2,30	246 468,87	livret A

Bénéficiaire	Délibération	N° PRÊT/CREDIT	Contrat	Organisme prêteur	Objet	Montant initial	PERIODE DE REMBOURSEMENT	Date d'effet de l'engagement	Durée d'amortissement	Taux effectif global	Montant restant du au 31/12/2017	Index
HLM IRP			N° 1154366	CDC	1ère tranche- 132 lgt localités sociaux- 37 av Bréguet	1 412 286,02	A	18/02/2010	42 ANS	3,10	1 315 863,26	livret A
HLM IRP			N°1154367	CDC	1ère tranche- 132 lgt localités sociaux- 37 av Bréguet	765 763,28	A	18/02/2010	52 ans	3,10	733 331,01	livret A
HLM IRP	n° 2009-523 b		N°1154355	CDC	132 lgt localités sociaux- 37 av Bréguet	479 680,99	A	18/02/2010	42 ANS	2,30	439 242,94	livret A
HLM IRP	n° 2009-523 b		N°1154356	CDC	132 lgt localités sociaux- 37 av Bréguet	159 893,66	A	18/02/2010	52 ANS	2,30	150 578,94	livret A
HLM IRP	n° 2009-523 c		N°1154353	CDC	132 lgt localités sociaux- 37 av Bréguet	1 222 108,66	A	18/02/2010	42 ANS	3,10	1 138 670,09	livret A
HLM IRP	n° 2009-523 c		N°1154354	CDC	132 lgt localités sociaux- 37 av Bréguet	407 369,91	A	18/02/2010	52 ANS	3,10	390 116,61	livret A
HLM IRP	n°2009-523d		N°1155261	CDC	132 lgt localités sociaux- 37av Bréguet	346 495,02	A	18/02/2010	42 ANS	3,10	322 838,32	livret A
HLM IRP	n°2009-523d		N°1155257	CDC	132 lgt localités sociaux- 37 av Bréguet	115 498,00	A	18/02/2010	52 ANS	3,10	113 849,71	livret A
HLM IRP	n°2009-523e		N°1155248	CDC	132 lgt localités sociaux- 37av Bréguet	289 004,41	A	18/02/2010	42 ans	2,30	264 640,76	livret A
HLM IRP	n°2009-523e		N°1155249	CDC	132 lgt localités sociaux- 37av Bréguet	96 334,46	A	18/02/2010	52 ANS	2,30	90 722,44	livret A
France Habitation	20/10/2010 N°2010-766b		N°1195710	CDC	58 lgts localités sociaux- 37 A et B av Bréguet	4 404 774,00	A	23/08/2011	40 ANS		3 835 092,60	livret A
France Habitation			N°1195711	CDC	58 lgts localités sociaux- 37 A et B av Bréguet	1 468 258,00	A	26/08/2011	50 ANS		1 324 915,08	livret A
France Habitation			N°1195712	CDC	58 lgts localités sociaux- 37 A et B av Bréguet	409 425,00	A	26/08/2011	40 ANS		350 050,02	livret A
France Habitation			N°1195713	CDC	58 lgts localités sociaux- 37 A et B av Bréguet	136 475,00	A	26/08/2011	50 ANS		121 190,58	livret A
HLM PIERRES ET LUMIERES	18/11/2009 N°2009-607		N°1159210	CDC	134 lgts localités sociaux sur la parcelle AK 195, rue Richet	1 432 818,31	A	29/03/2010	42 ANS	0,95	1 350 262,64	R
HLM PIERRES ET LUMIERES	28/05/2008 N°2008-385a		N°1139004	CDC	134 lgts localités sociaux sur la parcelle AK 195, rue Richet	3 056 137,00		24/06/2009	42 ans	4,30	2 877 251,41	Livret A
HLM PIERRES ET LUMIERES	n°2008-385 b		N°1139006	CDC	134 lgts localités sociaux sur la parcelle AK 195, rue Richet	1 396 462,00		24/06/2009	52 ANS	4,30	1 354 337,21	Livret A
HLM PIERRES ET LUMIERES	n°2008-385 c		N°1139008	CDC	134 lgts localités sociaux sur la parcelle AK 195, rue Richet	1 042 173,00	A	24/06/2009	42 ANS	3,80	949 422,40	Livret A
HLM PIERRES ET LUMIERES	n°2008-385 d		N°1139009	CDC	134 lgts localités sociaux sur la parcelle AK 195, rue Richet	250 161,00	A	24/06/2009	52 ANS	3,80	235 717,38	Livret A
HLM PIERRES ET LUMIERES	n°2008-385 e		N°1133803	CDC	134 lgts localités sociaux sur la parcelle AK 195, rue Richet	2 152 020,07	A	16/03/2009	40 ANS	3,95	1 968 910,33	livret A
HLM PIERRES ET LUMIERES	n°2008-385 f		N°1133804	CDC	134 lgts localités sociaux sur la parcelle AK 195, rue Richet	973 126,43	A	16/03/2009	50 ans	3,95	922 704,72	livret A

Bénéficiaire	Délibération	N° PRÊT/CREDIT	Contrat	Organisme prêteur	Objet	Montant initial	PERIODICITE REMBOURSEMENT	Date d'effet de l'engagement	Durée d'amortissement	Taux effectif global	Montant restant du au 31/12/2017	Index
ANTIN RESIDENCES	13/05/2009 N° 2009-541 N°2009-542		N°1144678	CDC	75 LOGTS LOCATIFS SOCIAUX PR ETUDIANTS ET 82 PR JEUNES ACTIFS- 9 Place de l'Europe- MILLENIUM	1 476 324,00	A	19/11/2009	31 ans	2,38	868 463,86	livret A
ANTIN RESIDENCES	13/05/2009 N° 2009-541 N°2009-542		N°1144681	CDC	75 LOGTS LOCATIFS SOCIAUX PR ETUDIANTS ET 82 PR JEUNES ACTIFS- 9 Place de l'Europe- MILLENIUM	1 022 276,00	A	19/11/2009	51 ANS	2,38	993 792,42	livret A
ANTIN RESIDENCES	13/05/2009 N° 2009-541 N°2009-542		N°1144684	CDC	75 LOGTS LOCATIFS SOCIAUX PR ETUDIANTS ET 82 PR JEUNES ACTIFS- 9 Place de l'Europe- MILLENIUM	1 291 100,00	A	19/11/2009	41 ANS	1,85	1 188 110,49	livret A
ANTIN RESIDENCES	26/11/2008 n°2008-463a		n°1146219	CDC	82 logements pr jeunes actifs- place de l'Europe	799 351,00	A	19/11/2009	51 ans	3,80	590 756,63	livret A
HLM IRP	29/05/2013 N°2013-073c	6657	N°5007220	CDC	RESIDENCE ETUDIANTE 218 logts locatifs -14 rue Paul Dautier	3 715 934,00		09/04/2014	40 ans	2,86	3 648 000,04	livret A
HLM IRP	29/05/2013 N°2013-073e	6657	N°5007221	CDC	RESIDENCE ETUDIANTE 218 logts locatifs -14 rue Paul Dautier	5 205 851,00		09/04/2014	50 ans	2,86	5 138 057,80	livret A
HLM IRP	29/05/2013 N°2013-073d	6657	N°5007222	CDC	RESIDENCE ETUDIANTE 218 logts locatifs -14 rue Paul Dautier	5 772 941,00		09/04/2014	40 ans	2,79	5 665 873,46	livret A
HLM IRP	29/05/2013 n°2013-073a	6654	N°5007191	CDC	RESIDENCE ETUDIANTE 218 logts locatifs -14 rue Paul Dautier	1 047 809,00	A	08/04/2014	40 ANS	2,35	1 029 435,29	livret A
HLM IRP	29/05/2013 n°2013-073b	6654	N°5007192	CDC	RESIDENCE ETUDIANTE 218 logts locatifs -14 rue Paul Dautier	606 402,00	A	08/04/2014	50 ANS	2,35	599 087,89	livret A
HLM IRP	14/12/2011-2011-158b		N°1226575	CDC	1 av Maurane Saunier-100 logts locatifs sociaux	2 858 090,00	A	14/09/2012	40 ans	2,60	2 684 257,93	livret A
HLM IRP	2011-158c		N°1226576	CDC	1 av Maurane Saunier-100 logts locatifs sociaux	1 538 972,00	A	14/09/2012	50 ans	2,60	1 470 444,18	livret A
HLM IRP	2011-158d		N°1226577	CDC	1 av Maurane Saunier-100 logts locatifs sociaux	1 321 790,00	A	14/09/2012	40 ans	1,80	1 228 555,75	livret A
HLM IRP	2011-158e		N°1226578	CDC	1 av Maurane Saunier-100 logts locatifs sociaux	711 733,00	A	14/09/2012	50 ans	1,80	673 273,89	livret A
HLM IRP	2011-158f	N°416398637101		ARKEA BANQUE	1 av Maurane Saunier-100 logts locatifs sociaux	3 550 000,00	A		40 ans	3,34	3 346 265,28	livret A
HLM IRP	2011-158g	N°416398637102		ARKEA BANQUE	1 av Maurane Saunier-100 logts locatifs sociaux	1 911 539,00			50 ans	3,34	1 837 398,28	livret A
ANTIN RESIDENCES	13/05/2009 N°2009-541b		n°1146228	CDC	103 logts pr jeunes actifs, 12 rue des freres caudron	251 063,00	A	19/11/2009	42 ANS	2,30	231 082,54	livret A
ANTIN RESIDENCES	13/05/2009 N°2009-541b		n°1146227	CDC	103 logts pr jeunes actifs, 12 rue des freres caudron	1 169 647,00	A	19/11/2009	52 ANS	2,30	1 104 353,15	livret A

Bénéficiaire	Délibération	N° PRÊT/CREDIT	Contrat	Organisme prêteur	Objet	Montant initial	PERIODICITE REMBOURSEMENT	Date d'effet de l'engagement	Durée d'amortissement	Taux effectif global	Montant restant du au 31/12/2017	Index
ANTIN RESIDENCES	13/05/2009 N°2009-541a 16/12/2009 N°2009-624	N°MIN267082		DEXIA CREDIT LOCAL	82 logis pr jeunes actifs, 12 rue des frères caudron-résidence étudiants et jeunes actifs	2 966 648,00	A ou T	01/11/2011	30 ANS	3,63	2 528 014,53	livret A
ANTIN RESIDENCES	13/05/2009 N°2009-541a 16/12/2009 N°2009-624	N°MIN267083		DEXIA CREDIT LOCAL	82 logis pr jeunes actifs, 12 rue des frères caudron-résidence étudiants et jeunes actifs	1 031 962,00	A ou T	01/11/2011	49 ans	3,63	962 182,72	livret A
SEMIV	19/05/2011 n°2011-057		N°7710597	CREDIT FONCIER	résidence Sadi Lecoigne -70 logis du 10 au 14 et du 16 au 26 av Louis Bréguet	1 118 000,00	A	15/04/2012	15 ans	4,23	751 827,30	F

IV - ANNEXES	IV
ENGAGEMENTS HORS BILAN - ENGAGEMENTS DONNÉS ET REÇUS	
SUBVENTIONS VERSEES DANS LE CADRE DU VOTE DU BUDGET	B1.6

B1.6 – SUBVENTIONS VERSEES DANS LE CADRE DU VOTE DU BUDGET

(article L. 2311-7 du CGCT)

Article (1)	Dénomination (2)	Objet (3)	Nom de l'organisme	Nature juridique de l'organisme	Montant de la subvention
FONCTIONNEMENT					
657362-520	Interventions sociales	Subvention de fonctionnement	C.C.A.S	Etab. Public Administr.	715 000 €
65737-33	Action culturelle	Subvention de fonctionnement	l'Onde	Etab. Public Administr.	2 745 000 €
6574-025	Aide aux associations	Subvention de fonctionnement	Association des commerçants Louvois	Association Loi 1901	1 000 €
6574-025	Aide aux associations	Subvention de fonctionnement	Association des commerçants Le Clos	Association Loi 1901	1 000 €
6574-025	Aide aux associations	Subvention de fonctionnement	Association des commerçants Mozart	Association Loi 1901	1 000 €
6574-025	Aide aux associations	Subvention de fonctionnement	Association Franco Portugaise "Joie de Vivre"	Association Loi 1901	3 500 €
6574-020	Aide aux associations	Subvention de fonctionnement	Comité des oeuvres sociales	Association Loi 1901	200 000 €
6574-025	Aide aux associations	Subvention de fonctionnement	1642e Section des médaillés militaires de Vélizy	Association Loi 1901	250 €
6574-025	Aide aux associations	Subvention de fonctionnement	Union nationale des combattants section Vélizy	Association Loi 1901	250 €
6574-025	Aide aux associations	Subvention de fonctionnement	Le souvenir français	Association Loi 1901	250 €
6574-025	Aide aux associations	Subvention de fonctionnement	AMERI	Association Loi 1901	250 €
6574-025	Aide aux associations	Subvention de fonctionnement	AVDSNC	Association Loi 1901	200 €
6574-025	Aide aux associations	Subvention de fonctionnement	Ateliers d'arts et d'expression	Association Loi 1901	12 000 €
6574-311	Expression musicale, lyrique...	Subvention de fonctionnement	Ecole de Musique et de Danse	Association Loi 1901	568 078 €
6574-025	Action culturelle	Subvention de fonctionnement	Club d'astronomie	Association Loi 1901	400 €
6574-025	Action culturelle	Subvention de fonctionnement	BeeOSphère	Association Loi 1901	500 €
6574-025	Action culturelle	Subvention de fonctionnement	Photo Club de Vélizy	Association Loi 1901	500 €
6574-33	Action culturelle	Subvention de fonctionnement	Scrabble club	Association Loi 1901	150 €
6574-33	Théâtre	Subvention de fonctionnement	Culture 21	Association Loi 1901	3 000 €
6574-33	Théâtre	Subvention de fonctionnement	Théatr'a Hélices	Association Loi 1901	7 000 €
6574-33	Action culturelle	Subvention de fonctionnement	Vélizy TV	Association Loi 1901	60 000 €
6574-33	Action culturelle	Subvention de fonctionnement	Mat en 3 coups - les Héraults de Vélizy	Association Loi 1901	900 €
6574-33	Action culturelle	Subvention de fonctionnement	Model club de la cour Rolland	Association Loi 1901	150 €
6574-33	Action culturelle	Subvention de fonctionnement	Signe des temps	Association Loi 1901	150 €
6574-33	Action culturelle	Subvention de fonctionnement	Si les mots avaient des ailes	Association Loi 1901	300 €
6574-33	Action culturelle	Subvention de fonctionnement	Jeux d'aiguille	Association Loi 1901	500 €
6574-40	Sport et jeunesse	Subvention de fonctionnement	Association sportive chêne de Vélizy	Association Loi 1901	90 500 €
6574-40	Sport et jeunesse	Subvention de fonctionnement	Association sportive volley-ball Vélizy	Association Loi 1901	60 000 €
6574-40	Sport et jeunesse	Subvention de fonctionnement	Athletic club de Vélizy-Villacoublay (ACVV)	Association Loi 1901	20 000 €
6574-40	Sport et jeunesse	Subvention de fonctionnement	Basket ball club de Vélizy-Villacoublay (BBCVV)	Association Loi 1901	34 000 €
6574-40	Sport et jeunesse	Subvention de fonctionnement	Les Arts Martiaux Ensemble	Association Loi 1901	2 000 €
6574-40	Sport et jeunesse	Subvention de fonctionnement	Boxe française savate Vélizy	Association Loi 1901	1 100 €
6574-40	Sport et jeunesse	Subvention de fonctionnement	Budo club de Vélizy	Association Loi 1901	1 600 €
6574-40	Sport et jeunesse	Subvention de fonctionnement	Cercle d'escrime de Vélizy	Association Loi 1901	6 000 €
6574-40	Sport et jeunesse	Subvention de fonctionnement	Vélizy club de tennis de table	Association Loi 1901	11 000 €
6574-40	Sport et jeunesse	Subvention de fonctionnement	Cyclo club de Vélizy-Villacoublay (CCVV)	Association Loi 1901	2 400 €
6574-40	Sport et jeunesse	Subvention de fonctionnement	Devers	Association Loi 1901	5 000 €
6574-40	Sport et jeunesse	Subvention de fonctionnement	Equipe cycliste Vélizy 78	Association Loi 1901	14 000 €
6574-40	Sport et jeunesse	Subvention de fonctionnement	Espadon de Vélizy-Villacoublay	Association Loi 1901	66 000 €
6574-40	Sport et jeunesse	Subvention de fonctionnement	Eveil et danse	Association Loi 1901	13 000 €
6574-40	Sport et jeunesse	Subvention de fonctionnement	Gym agrès Vélizy	Association Loi 1901	92 000 €
6574-40	Sport et jeunesse	Subvention de fonctionnement	Hand ball Club Vélizy	Association Loi 1901	21 600 €
6574-40	Sport et jeunesse	Subvention de fonctionnement	Judo club de Vélizy	Association Loi 1901	17 000 €
6574-40	Sport et jeunesse	Subvention de fonctionnement	Karaté club Vélizien	Association Loi 1901	700 €
6574-40	Sport et jeunesse	Subvention de fonctionnement	Poney Club	Association Loi 1901	29 000 €

IV - ANNEXES	IV
ENGAGEMENTS HORS BILAN - ENGAGEMENTS DONNÉS ET REÇUS SUBVENTIONS VERSEES DANS LE CADRE DU VOTE DU BUDGET	B1.6

B1.6 – SUBVENTIONS VERSEES DANS LE CADRE DU VOTE DU BUDGET

(article L. 2311-7 du CGCT)

Article (1)	Dénomination (2)	Objet (3)	Nom de l'organisme	Nature juridique de l'organisme	Montant de la subvention
FONCTIONNEMENT					
6574-40	Sport et jeunesse	Subvention de fonctionnement	Les Volants de Vélizy-Villacoublay	Association Loi 1901	11 000 €
6574-40	Sport et jeunesse	Subvention de fonctionnement	Rugby club de Vélizy	Association Loi 1901	35 000 €
6574-40	Sport et jeunesse	Subvention de fonctionnement	Taekwondo club de Vélizy-Villacoublay	Association Loi 1901	2 000 €
6574-40	Sport et jeunesse	Subvention de fonctionnement	Tennis club de Vélizy-Villacoublay	Association Loi 1901	22 000 €
6574-40	Sport et jeunesse	Subvention de fonctionnement	Twirling baton de Vélizy	Association Loi 1901	1 000 €
6574-40	Sport et jeunesse	Subvention de fonctionnement	Vélizy associations	Association Loi 1901	570 000 €
6574-40	Sport et jeunesse	Subvention de fonctionnement	Vélizy Triathlon	Association Loi 1901	4 000 €
6574-61	Service en faveur des personnes âgées	Subvention de fonctionnement	Association de Maintien A Domicile - AMAD Vélizienne	Association Loi 1901	358 000 €

EMPLOIS PERMANENTS

EMPLOIS PERMANENTS	EMPLOI	Catégorie d'emploi	Nbre d'emplois budgétaires permanents à temps complet	Nbre d'emplois budgétaires permanents à temps non complet	Fonction exercée	Qualité d'emploi à temps non complet	TOTAL emplois budgétaires permanents	Emplois permanents pourvus par des agents titulaires	Emplois permanents pourvus par des agents non titulaires	TOTAL emplois permanents pourvus	Effectifs pourvus sur emplois budgétaires permanents en ETPT par des agents titulaires	Effectifs pourvus sur emplois budgétaires permanents en ETPT par des agents non titulaires	Total effectifs pourvus sur emplois permanents en ETPT
Administrative	Directeur Général des services des communes de 20 000 à 40 000 h/s	A	1		Directeur général des services		1			0			0,00
Total Directeur Général des services des communes de 20 000 à 40 000 h/s													
Administrative	Directeur territorial	A	1		Disponibilité		1	0		0	0,00	0,00	0,00
Total Directeur territorial													
Administrative	Attaché territorial principal	A	1		Directeur des solidarités et du CCAS		1	0		0	0,00	0,00	0,00
Administrative	Attaché territorial principal	A	1		Directeur du pôle développement du territoire et des solidarités		1	1		1	1,00	1,00	1,00
Administrative	Attaché territorial principal	A	1		Directeur du pôle qualité de vie		1	1		1	0,90	0,90	0,90
Administrative	Attaché territorial principal	A	1		Disponibilité		1	1		1	1,00	1,00	1,00
Total Attaché territorial principal													
Administrative	Attaché territorial	A	3				3	3		3	2,90	0,00	2,90
Administrative	Attaché territorial	A	1		Chargé de communication interne		1	1		1	1,00	1,00	1,00
Administrative	Attaché territorial	A	1		Chargé d'études urbanisme : procédures et montages opérationnels		1	1		1	1,00	1,00	1,00
Administrative	Attaché territorial	A	1		Disponibilité		1						
Administrative	Attaché territorial	A	1		Assistant archiviste		1	1		1	1,00	1,00	1,00
Administrative	Attaché territorial	A	1		Chargé de la communication digitale		1	1		1	1,00	1,00	1,00
Administrative	Attaché territorial	A	1		Directeur des affaires juridiques		1	1		1	1,00	1,00	1,00
Administrative	Attaché territorial	A	1		Chargé des marchés publics et des affaires juridiques		1	1		1	1,00	1,00	1,00
Administrative	Attaché territorial	A	1		Chargé de l'emploi et des compétences		1	1		1	1,00	1,00	1,00
Administrative	Attaché territorial	A	1		Directeur de l'accueil et de la citoyenneté		1	1		1	1,00	1,00	1,00
Administrative	Attaché territorial	A	1		Directeur des Ressources Humaines		1	1		1	0,90	0,90	0,90
Administrative	Attaché territorial	A	1		Chargé de l'emploi, du handicap et de l'accessibilité		1	1		1	1,00	1,00	1,00
Administrative	Attaché territorial	A	1		Chef de projets systèmes d'informations		1	1		0	0,00	0,00	0,00
Total Attaché territorial													
Administrative	Rédacteur territorial principal 1ère classe	B	1		Responsable du service maintien à domicile - AMAD		1	1		1	1,00	1,00	1,00
Administrative	Rédacteur territorial principal 1ère classe	B	1		Directeur de l'administration générale		1	1		1	1,00	1,00	1,00
Administrative	Rédacteur territorial principal 1ère classe	B	1		Directeur des finances		1	1		1	1,00	1,00	1,00
Total Rédacteur territorial principal 1ère classe													
Administrative	Rédacteur territorial principal 2ème classe	B	3		Responsable du service séniors		3	3		0	3,00	0,00	3,00
Administrative	Rédacteur territorial principal 2ème classe	B	1		Responsable du service séniors		1	1		1	1,00	1,00	1,00
Administrative	Rédacteur territorial principal 2ème classe	B	1		Chargé de la prévention des risques professionnels et de la qualité de vie au travail		1	1		1	1,00	1,00	1,00
Administrative	Rédacteur territorial principal 2ème classe	B	1		Chargé de formation		1	1		1	1,00	1,00	1,00
Total Rédacteur territorial principal 2ème classe													
Administrative	Rédacteur territorial	B	1		Chargé du pilotage de la masse salariale, des effectifs et des prospectives		1			0			0,00
Administrative	Rédacteur territorial	B	1		Responsable du service exécution budgétaire		1	1		1	1,00	1,00	1,00
Administrative	Rédacteur territorial	B	1		Responsable du service état civil et affaires funéraires		1	1		1	1,00	1,00	1,00
Administrative	Rédacteur territorial	B	1		Journaliste		1	1		1	1,00	1,00	1,00
Administrative	Rédacteur territorial	B	1		Gestionnaire logement		1	1		1	1,00	1,00	1,00
Administrative	Rédacteur territorial	B	1		Référent des régies recettes Direction des Finances		1	1		1	1,00	1,00	1,00
Administrative	Rédacteur territorial	B	1		Gestionnaire carrière-paie-congés		1	1		1	1,00	1,00	1,00
Administrative	Rédacteur territorial	B	1		détachement à l'extérieur		1	1		1	1,00	1,00	1,00
Administrative	Rédacteur territorial	B	1		Responsable du service courrier et appointeurs		1	1		1	1,00	1,00	1,00
Administrative	Rédacteur territorial	B	1		Disponibilité		1						
Administrative	Rédacteur territorial	B	1		Responsable du service Prévention		1	1		1	1,00	1,00	1,00
Administrative	Rédacteur territorial	B	1		Chargé d'édition		1	1		1	1,00	1,00	1,00
Administrative	Rédacteur territorial	B	1		Directeur gestion administrative et financière - Pôle valorisation du patrimoine		1	1		1	1,00	1,00	1,00
Administrative	Rédacteur territorial	B	1		Chargé de l'administration et des finances de la DSVAA		1	1		1	1,00	1,00	1,00
Administrative	Rédacteur territorial	B	1		Gestionnaire comptable - Pôle valorisation du patrimoine		1	1		1	0,80	0,80	0,80
Administrative	Rédacteur territorial	B	1		Responsable du service administration du personnel		1	1		1	1,00	1,00	1,00
Administrative	Rédacteur territorial	B	1		Chargé de mission logement et habitat		1	1		1	1,00	1,00	1,00
Administrative	Rédacteur territorial	B	1		Chargé des affaires scolaires Direction de l'Éducation		1	1		1	1,00	1,00	1,00
Administrative	Rédacteur territorial	B	1		Chargé des marchés publics		1	1		1	1,00	1,00	1,00
Administrative	Rédacteur territorial	B	1		Gestionnaire des commerces et des professionnels de santé		1	1		1	1,00	1,00	1,00
Administrative	Rédacteur territorial	B	1		Chargé des ressources Direction de l'Éducation		1	1		1	1,00	1,00	1,00
Administrative	Rédacteur territorial	B	1		Gestionnaire des sinistres et du Conseil Municipal		1	1		1	1,00	1,00	1,00
Administrative	Rédacteur territorial	B	1		Disponibilité		1	1		1	1,00	1,00	1,00
Total Rédacteur territorial													
							20	13	6	19	12,80	6,00	18,80

EMPLOIS PERMANENTS	EMPLOI	Catégorie d'emploi	Nbre d'emplois budgétaires permanents à temps complet	Nbre d'emplois budgétaires permanents à temps non complet	Fonction exercée	Quotité d'emploi à temps non complet	TOTAL emplois budgétaires permanents	Emplois permanents pourvus par des agents titulaires	Emplois permanents pourvus par des agents non titulaires	TOTAL emplois permanents pourvus	pourvus sur emplois budgétaires permanents en ETP par des agents titulaires	pourvus sur emplois budgétaires permanents en ETP par des agents non titulaires	Total effectifs pourvus sur emplois permanents en ETP	
Administrative	Adjoint administratif territorial principal de 1ère classe	C	1		Assistant de la Direction de l'urbanisme		1	1		1	1,00		1,00	
Administrative	Adjoint administratif territorial principal de 1ère classe	C	1		Agent de médiathèque - secteur musique et cinéma		1	1		1	1,00		1,00	
Administrative	Adjoint administratif territorial principal de 1ère classe	C			détachement									
Administrative	Adjoint administratif territorial principal de 1ère classe	C	1		Assistant du CCAS		1	1		1	0,80		0,80	
Administrative	Adjoint administratif territorial principal de 1ère classe	C	1		Responsable du service accueil des citoyens		1	1		1	1,00		1,00	
Administrative	Adjoint administratif territorial principal de 1ère classe	C	1		Assistant réglementation de l'urbanisme		1	1		1	1,00		1,00	
Administrative	Adjoint administratif territorial principal de 1ère classe	C	1		Gestionnaire comptable Direction des finances		1	1		1	1,00		1,00	
Administrative	Adjoint administratif territorial principal de 1ère classe	C	1		Régisseur recettes Direction des finances		1	1		1	1,00		1,00	
Administrative	Adjoint administratif territorial principal de 1ère classe	C	1		Régisseur recettes Direction des finances		1	1		1	0,80		0,80	
Administrative	Adjoint administratif territorial principal de 1ère classe	C	1		Agent d'état civil et affaires funéraires		1	1		1	1,00		1,00	
Administrative	Adjoint administratif territorial principal de 1ère classe	C			Disponibilité									
Administrative	Adjoint administratif territorial principal de 1ère classe	C	1		Directeur adjoint de la petite enfance		1	1		1	1,00		1,00	
Administrative	Adjoint administratif territorial principal de 1ère classe	C	1		Assistant pôle valorisation du patrimoine		1	1		1	1,00		1,00	
Administrative	Adjoint administratif territorial principal de 1ère classe	C	1		Gestionnaire administratif et financier des Solidarités et du CCAS		1	1		1	1,00		1,00	
Total Adjoint administratif territorial principal de 1ère classe								12	12	0	12	11,60	0,00	11,60
Administrative	Adjoint administratif territorial principal de 2ème classe	C	1		Agent d'état civil et affaires funéraires		1	1		1	1,00		1,00	
Administrative	Adjoint administratif territorial principal de 2ème classe	C	1		Gestionnaire des achats		1	1		1	0,80		0,80	
Administrative	Adjoint administratif territorial principal de 2ème classe	C	1		Agent de courrier		1	1		1	1,00		1,00	
Administrative	Adjoint administratif territorial principal de 2ème classe	C			détachement									
Administrative	Adjoint administratif territorial principal de 2ème classe	C	1		Assistant du logement et de l'habitat		1	1		1	0,80		0,80	
Administrative	Adjoint administratif territorial principal de 2ème classe	C			Disponibilité									
Administrative	Adjoint administratif territorial principal de 2ème classe	C	1		Gestionnaire carrière-paie-congés		1	1		1	1,00		1,00	
Administrative	Adjoint administratif territorial principal de 2ème classe	C	1		Agent d'accueil et postal Mairie Annexe		1	1		1	1,00		1,00	
Administrative	Adjoint administratif territorial principal de 2ème classe	C	1		Assistant du CCAS		1	1		1	0,80		0,80	
Administrative	Adjoint administratif territorial principal de 2ème classe	C	1		Assistant de la direction de la jeunesse		1	1		1	1,00		1,00	
Administrative	Adjoint administratif territorial principal de 2ème classe	C			détachement									
Administrative	Adjoint administratif territorial principal de 2ème classe	C	1		Gestionnaire comptable - Pôle valorisation du patrimoine		1	1		1	1,00		1,00	
Administrative	Adjoint administratif territorial principal de 2ème classe	C	1		Responsable de secteur aide à domicile - AMAD		1	1		1	1,00		1,00	
Administrative	Adjoint administratif territorial principal de 2ème classe	C	1		Agent d'accueil de l'hôtel de police		1	1		1	1,00		1,00	
Administrative	Adjoint administratif territorial principal de 2ème classe	C	1		Assistant pôle valorisation du patrimoine		1	1		1	1,00		1,00	
Administrative	Adjoint administratif territorial principal de 2ème classe	C	1		Responsable de secteur aide à domicile - AMAD		1	1		1	1,00		1,00	
Administrative	Adjoint administratif territorial principal de 2ème classe	C	1		Gestionnaire des achats		1	1		1	1,00		1,00	
Administrative	Adjoint administratif territorial principal de 2ème classe	C	1		Agent d'état civil et affaires funéraires		1	1		1	1,00		1,00	
Administrative	Adjoint administratif territorial principal de 2ème classe	C	1		Journaliste - rédacteur en chef des Échos		1	1		1	1,00		1,00	

EMPLOIS PERMANENTS	EMPLOI	Catégorie d'emploi	Nbre d'emplois budgétaires permanents à temps complet	Nbre d'emplois budgétaires permanents à temps non complet	Fonction exercée	Qualité d'emploi à temps non complet	TOTAL emplois budgétaires permanents	Emplois permanents pourvus par des agents titulaires	Emplois permanents pourvus par des agents non titulaires	TOTAL emplois permanents pourvus	pourvus sur emplois budgétaires permanents en ETP par des agents titulaires	pourvus sur emplois budgétaires permanents en ETP par des agents non titulaires	Total effectifs pourvus sur emplois permanents en ETP
Administrative	Adjoint administratif territorial principal de 2ème classe	C	1		Assistant crèche familiale		1	1		1	1,00		1,00
Administrative	Adjoint administratif territorial principal de 2ème classe	C	1		Agent d'état civil et affaires funéraires		1	1		1	1,00		1,00
Administrative	Adjoint administratif territorial principal de 2ème classe	C	1		Assistant de l'Administration Générale		1	1		1	1,00		1,00
Administrative	Adjoint administratif territorial principal de 2ème classe	C	1		Assistant administratif et comptable de la DVCSI		1	1		1	1,00		1,00
Administrative	Adjoint administratif territorial principal de 2ème classe	C			détachement								
Administrative	Adjoint administratif territorial principal de 2ème classe	C	1		Assistant polyvalent des affaires générales et de la citoyenneté		1	1		1	1,00		1,00
Administrative	Adjoint administratif territorial principal de 2ème classe	C	1		Assistant au cabinet du Maire		1	1		1	1,00		1,00
Administrative	Adjoint administratif territorial principal de 2ème classe	C			détachement								
Administrative	Adjoint administratif territorial principal de 2ème classe	C	1		chargé du recrutement et de la mobilité professionnelle		1	1		1	0,90		0,90
Administrative	Adjoint administratif territorial principal de 2ème classe	C	1		Agent d'accueil Hôtel de Ville		1	1		1	1,00		1,00
Administrative	Adjoint administratif territorial principal de 2ème classe	C	1		Agent de Médiathèque - secteur adulte		1	1		1	1,00		1,00
Administrative	Adjoint administratif territorial principal de 2ème classe	C	1		Gestionnaire comptable Direction des finances		1	1		1	1,00		1,00
Administrative	Adjoint administratif territorial principal de 2ème classe	C	1		Assistant Centre Technique Municipal		1	1		1	1,00		1,00
Administrative	Adjoint administratif territorial principal de 2ème classe	C	1		Agent d'accueil Direction des Solidarités		1	1		1	1,00		1,00
Administrative	Adjoint administratif territorial principal de 2ème classe	C	1		Assistant de la direction des Affaires Juridiques et de la direction des Finances		1	1		1	0,80		0,80
Administrative	Adjoint administratif territorial principal de 2ème classe	C	1		Assistant du CCAS		1	1		1	1,00		1,00
Administrative	Adjoint administratif territorial principal de 2ème classe	C	1		Agent d'accueil Hôtel de Ville		1	1		1	1,00		1,00
Administrative	Adjoint administratif territorial principal de 2ème classe	C	1		Agent de courrier		1	1		1	1,00		1,00
Total Adjoint administratif territorial principal de 2ème classe			32	0			32	32	0	32	31,10	0,00	31,10
Administrative	Adjoint administratif territorial	C		1	Assistant médical et des Ressources Humaines	0,6	1			0			0,00
Administrative	Adjoint administratif territorial	C	1		Assistant direction de la Petite Enfance		1		1	1	1,00		1,00
Administrative	Adjoint administratif territorial	C	1		Agent de reprographie		1	1		1	1,00		1,00
Administrative	Adjoint administratif territorial	C	1		Assistant administratif et comptable du service Séniors		1	1		1	1,00		1,00
Administrative	Adjoint administratif territorial	C	1		Assistant administratif et comptable de la direction de la Jeunesse		1	1		1	0,80		0,80
Administrative	Adjoint administratif territorial	C	1		Gestionnaire santé-retraite-congés		1	1		1	1,00		1,00
Administrative	Adjoint administratif territorial	C	1		agent administratif Direction de l'administration générale		1	1		1	1,00		1,00
Administrative	Adjoint administratif territorial	C	1		Responsable de secteur aide à domicile - AMAD		1	1		1	1,00		1,00
Administrative	Adjoint administratif territorial	C	1		Assistant administratif et comptable de la direction de la communication		1	1		1	1,00		1,00
Administrative	Adjoint administratif territorial	C	1		Assistant ressources Direction de l'Education		1	1		1	1,00		1,00
Administrative	Adjoint administratif territorial	C	1		détachement Institut d'histoire de l'art								
Administrative	Adjoint administratif territorial	C	1		Assistant administratif et comptable direction de l'Education		1	1		1	1,00		1,00
Administrative	Adjoint administratif territorial	C	1		Assistant direction de l'Education		1	1		1	1,00		1,00
Administrative	Adjoint administratif territorial	C	1		Disponibilité								
Administrative	Adjoint administratif territorial	C	1		Agent d'accueil piscine		1	1		1	1,00		1,00
Administrative	Adjoint administratif territorial	C	1		Assistante de la DSVAA		1	1		1	1,00		1,00
Administrative	Adjoint administratif territorial	C	1		Assistant des affaires scolaires		1	1		1	1,00		1,00
Administrative	Adjoint administratif territorial	C	1		Agent d'accueil polyvalent Service Séniors		1	1		1	1,00		1,00
Administrative	Adjoint administratif territorial	C	1		Gestionnaire comptable Direction des finances		1	1		1	1,00		1,00
Administrative	Adjoint administratif territorial	C	1		Gestionnaire carrière-paie-congés		1	1		1	0,80		0,80
Administrative	Adjoint administratif territorial	C	1		Disponibilité								
Administrative	Adjoint administratif territorial	C	1		Agent d'accueil piscine		1	1		1	1,00		1,00
Administrative	Adjoint administratif territorial	C	1		Assistant administratif et comptable de la DSVAA		1	1		1	1,00		1,00
Administrative	Adjoint administratif territorial	C	1		Agent d'état civil et affaires funéraires		1	1		1	1,00		1,00
Administrative	Adjoint administratif territorial	C	1		Gestionnaire carrière-paie-congés		1	1		1	1,00		1,00
Administrative	Adjoint administratif territorial	C	1		Agent d'accueil Hôtel de Ville		1	1		1	0,62		0,62
Administrative	Adjoint administratif territorial	C	1		Assistant pôle développement du territoire et des solidarités		1	1		1	1,00		1,00
Administrative	Adjoint administratif territorial	C	1		Agent d'accueil Hôtel de Ville		1	1		1	1,00		1,00
Administrative	Adjoint administratif territorial	C	1		Assistant au cabinet du Maire		1	1		0			0,00

EMPLOIS PERMANENTS	EMPLOI	Catégorie d'emploi	Nbre d'emplois budgétaires permanents à temps complet	Nbre d'emplois budgétaires permanents à temps non complet	Fonction exercée	Quotité d'emploi à temps non complet	TOTAL emplois budgétaires permanents	Emplois permanents pourvus par des agents titulaires	Emplois permanents pourvus par des agents non titulaires	TOTAL emplois permanents pourvus	pourvus sur emplois budgétaires permanents en ETPT par des agents titulaires	pourvus sur emplois budgétaires permanents en ETPT par des agents non titulaires	Total effectifs pourvus sur emplois permanents en ETPT
Administrative	Adjoint administratif territorial	C	1		Graphiste		1	1		1	1,00		1,00
Administrative	Adjoint administratif territorial	C	1		Chargé du développement des activités commerciales et de santé		1	1		1	1,00		1,00
Administrative	Adjoint administratif territorial	C	1		Assistant administratif et comptable du service maintien à domicile - AMAD		1	1		1	1,00		1,00
Administrative	Adjoint administratif territorial	C	1		Disponibilité								
Administrative	Adjoint administratif territorial	C	1		Assistant direction de la Petite Enfance		1	1		1	1,00		1,00
Administrative	Adjoint administratif territorial	C	1		Gestionnaire comptable - Pôle valorisation du patrimoine		1	0		0	0,00		0,00
Administrative	Adjoint administratif territorial	C	1		Assistant du Comité des Œuvres Sociales	50%	1	1		1	0,50		0,50
Administrative	Adjoint administratif territorial	C	1		Agent d'accueil piscine		1	1		1	1,00		1,00
Total	Adjoint administratif territorial		31				33	26	4	30	24,72	4,00	28,72
Technique	Ingénieur territorial principal	A	1		Directeur du pôle valorisation du patrimoine		1	1		1	1,00		1,00
Technique	Ingénieur territorial principal	A	1		Directeur du logement et de l'habitat		1	1		1	1,00		1,00
Technique	Ingénieur territorial principal	A	1		Directeur études et grands projets		1	1		1	1,00		1,00
Technique	Ingénieur territorial principal	A	1		Directeur de l'urbanisme		1	1		1	1,00		1,00
Total	Ingénieur territorial principal		4	0			4	3	1	4	3,00	1,00	4,00
Technique	Ingénieur territorial	A	1		Responsable du service infrastructures et support		1	1		1	1,00		1,00
Technique	Ingénieur territorial	A	1		Directeur environnement et VRD		1	1		1	1,00		1,00
Technique	Ingénieur territorial	A	1		Directeur de la Ville connectée et des systèmes d'information		1	1		1	1,00		1,00
Total	Ingénieur territorial		3	0			3	2	1	3	2,00	1,00	3,00
Technique	Technicien territorial principal de 1ère classe	B	1		Technicien voirie, éclairage et SLT		1	1		1	1,00		1,00
Technique	Technicien territorial principal de 1ère classe	B	1		Chargé d'opération		1	1		1	1,00		1,00
Technique	Technicien territorial principal de 1ère classe	B	1		Administrateur systèmes et réseaux mis à disposition de la Présidence de la République		1	1		1	1,00		1,00
Technique	Technicien territorial principal de 1ère classe	B	1		Directeur du Centre Technique Municipal		1	1		1	1,00		1,00
Technique	Technicien territorial principal de 1ère classe	B	1		Chargé de la voirie et des réseaux divers		1	0		0	0,00		0,00
Technique	Technicien territorial principal de 1ère classe	B	1		Responsable du service restauration et gestion des équipements scolaires		1	1		1	1,00		1,00
Total	Technicien territorial principal de 1ère classe		6	0			6	3	2	5	3,00	2,00	5,00
Technique	Technicien territorial principal de 2ème classe	B	1		Chef de projet infrastructures		1	1		1	1,00		1,00
Technique	Technicien territorial principal de 2ème classe	B	1		Directeur sécurité, maintenance et accessibilité		1	1		1	1,00		1,00
Technique	Technicien territorial principal de 2ème classe	B	1		Chargé de la sécurité, de la maintenance et de l'accessibilité des bâtiments		1	0		0	0,00		0,00
Technique	Technicien territorial principal de 2ème classe	B	1		Technicien assainissement et fluides		1	1		1	0,50		0,50
Technique	Technicien territorial principal de 2ème classe	B	1		Chargé des applications méliers		1	1		1	1,00		1,00
Total	Technicien territorial principal de 2ème classe		5	0			5	3	1	4	2,50	1,00	3,50
Technique	Technicien territorial	B	1		Technicien support et déploiement informatique		1	1		1	1,00		1,00
Technique	Technicien territorial	B	1		Technicien support et déploiement informatique		1	1		1	1,00		1,00
Technique	Technicien territorial	B	1		Technicien support et déploiement informatique		1	1		1	1,00		1,00
Technique	Technicien territorial	B	1		Instructeur droit des sols		1	0		0	0,00		0,00
Technique	Technicien territorial	B	1		Chargé des applications méliers		1	1		1	1,00		1,00
Technique	Technicien territorial	B	1		Chargé de la sécurité, de la maintenance et de l'accessibilité des bâtiments		1	1		1	1,00		1,00
Technique	Technicien territorial	B	1		Chargé des parcs et jardins		1	1		1	1,00		1,00
Total	Technicien territorial		7	0			7	3	3	6	3,00	3,00	6,00
Technique	Agent de maîtrise principal	C	1		Responsable régie voirie-propreté		1	1		1	1,00		1,00
Technique	Agent de maîtrise principal	C	1		Instructeur droit des sols		1	1		1	1,00		1,00
Technique	Agent de maîtrise principal	C	1		Chef d'équipe régie des espaces verts		1	1		1	1,00		1,00
Technique	Agent de maîtrise principal	C	1		Responsable régie des espaces verts		1	1		1	1,00		1,00
Technique	Agent de maîtrise principal	C	1		Gestionnaire parc auto, événements et manifestations - gardien HDV		1	1		1	1,00		1,00
Technique	Agent de maîtrise principal	C	1		Magasinier		1	1		1	1,00		1,00
Technique	Agent de maîtrise principal	C	1		Disponibilité								
Technique	Agent de maîtrise principal	C	1		Serrurier		1	1		1	1,00		1,00
Total	Agent de maîtrise principal		7	0			7	7	0	7	7,00	0,00	7,00
Technique	Agent de maîtrise	C	1		Responsable de seif		1	1		1	1,00		1,00
Technique	Agent de maîtrise	C	1		Responsable du service événementiel		1	1		1	1,00		1,00
Technique	Agent de maîtrise	C	1		Chef d'équipe régie des espaces verts		1	1		1	1,00		1,00
Technique	Agent de maîtrise	C	1		Responsable régie bâtiment		1	1		1	1,00		1,00
Technique	Agent de maîtrise	C	1		Chef d'équipe des équipements sportifs terrestres		1	1		1	1,00		1,00
Technique	Agent de maîtrise	C	1		Gestionnaire parc auto, événements et manifestations - gardien HDV		1	1		1	1,00		1,00
Technique	Agent de maîtrise	C	1		Chargé de la sécurité, de la maintenance et de l'accessibilité des bâtiments		1	1		1	1,00		1,00

EMPLOIS PERMANENTS	EMPLOI	Catégorie d'emploi	Nbre d'emplois budgétaires permanents à temps complet	Nbre d'emplois budgétaires permanents à temps non complet	Fonction exercée	Qualité d'emploi à temps non complet	TOTAL emplois budgétaires permanents	Emplois permanents pourvus par des agents titulaires	Emplois permanents pourvus par des agents non titulaires	TOTAL emplois permanents pourvus	pourvus sur emplois budgétaires permanents en EPTP par des agents titulaires	pourvus sur emplois budgétaires permanents en EPTP par des agents non titulaires	Total effectifs pourvus sur emplois permanents en EPTP
	Total Agent de maîtrise		7	0			7	6	0	6	0,00	6,00	6,00
Technique	Adjoint technique territorial principal de 1ère classe	C	1		Magasinier		1	1		1	1,00	1,00	1,00
Technique	Adjoint technique territorial principal de 1ère classe	C	1		Peintre		1	1		1	1,00	1,00	1,00
Technique	Adjoint technique territorial principal de 1ère classe	C	1		Agent de voirie		1	1		1	1,00	1,00	1,00
Technique	Adjoint technique territorial principal de 1ère classe	C	1		Agent de maintenance en électricité		1	1		1	1,00	1,00	1,00
Technique	Adjoint technique territorial principal de 1ère classe	C	1		Jardinier		1	1		1	1,00	1,00	1,00
Technique	Adjoint technique territorial principal de 1ère classe	C	1		Agent de voirie		1	1		1	1,00	1,00	1,00
Technique	Adjoint technique territorial principal de 1ère classe	C	1		Agent de maintenance en électricité		1	1		1	1,00	1,00	1,00
Technique	Adjoint technique territorial principal de 1ère classe	C	1		Agent de maintenance des équipements sportifs		1	1		1	1,00	1,00	1,00
Technique	Adjoint technique territorial principal de 1ère classe	C	1		Jardinier		1	1		1	1,00	1,00	1,00
Technique	Adjoint technique territorial principal de 1ère classe	C	1		Jardinier		1	1		1	1,00	1,00	1,00
Technique	Adjoint technique territorial principal de 1ère classe	C	1		Gardien du cimetière		1	1		1	1,00	1,00	1,00
Technique	Adjoint technique territorial principal de 1ère classe	C	1		Agent de voirie		1	1		1	1,00	1,00	1,00
Technique	Adjoint technique territorial principal de 1ère classe	C	1		Métallier		1	1		1	1,00	1,00	1,00
Technique	Adjoint technique territorial principal de 1ère classe	C	1		Agent de la micro déchetterie		1	1		1	1,00	1,00	1,00
	Total Adjoint technique territorial principal de 1ère classe		14	0			14	14	0	14	0,00	14,00	14,00
Technique	Adjoint technique territorial principal de 2ème classe	C	1		Gardien du cimetière		1	1		1	1,00	1,00	1,00
Technique	Adjoint technique territorial principal de 2ème classe	C	1		Agent technique polyvalent des écoles		1	1		1	1,00	1,00	1,00
Technique	Adjoint technique territorial principal de 2ème classe	C	1		Agent polyvalent en crèche		1	1		1	1,00	1,00	1,00
Technique	Adjoint technique territorial principal de 2ème classe	C	1		Agent de logistique		1	1	1	1	1,00	1,00	1,00
Technique	Adjoint technique territorial principal de 2ème classe	C	1		Agent de logistique		1	1		1	1,00	1,00	1,00
Technique	Adjoint technique territorial principal de 2ème classe	C	1		Gardien d'école		1	1		1	1,00	1,00	1,00
Technique	Adjoint technique territorial principal de 2ème classe	C	1		Agent de restauration polyvalent		1	1		1	1,00	1,00	1,00
Technique	Adjoint technique territorial principal de 2ème classe	C	1		Cuisinier en crèche		1	1		1	1,00	1,00	1,00
Technique	Adjoint technique territorial principal de 2ème classe	C	1		Peintre		1	1		1	1,00	1,00	1,00
Technique	Adjoint technique territorial principal de 2ème classe	C	1		Agent de restauration polyvalent		1	1		1	1,00	1,00	1,00
Technique	Adjoint technique territorial principal de 2ème classe	C	1		Lingère - Gardienne place Daulier		1	1		1	1,00	1,00	1,00
Technique	Adjoint technique territorial principal de 2ème classe	C	1		Agent de restauration polyvalent		1	1		1	0,80	0,80	0,80
Technique	Adjoint technique territorial principal de 2ème classe	C	1		Jardinier		1	1		1	1,00	1,00	1,00
Technique	Adjoint technique territorial principal de 2ème classe	C	1		Opérateur de vidéo protection		1	1		1	1,00	1,00	1,00
Technique	Adjoint technique territorial principal de 2ème classe	C	1		Menuisier		1	1		1	1,00	1,00	1,00
Technique	Adjoint technique territorial principal de 2ème classe	C	1		Agent de voirie chauffeur poids lourds		1	1		1	1,00	1,00	1,00
Technique	Adjoint technique territorial principal de 2ème classe	C	1		Disponibilité		1	1		1	1,00	1,00	1,00
Technique	Adjoint technique territorial principal de 2ème classe	C	1		Jardinier		1	1		1	1,00	1,00	1,00

EMPLOIS PERMANENTS	EMPLOI	Catégorie d'emploi	Nbre d'emplois budgétaires permanents à temps complet	Nbre d'emplois budgétaires permanents à temps non complet	Fonction exercée	Quotité d'emploi à temps non complet	TOTAL emplois budgétaires permanents	Emplois permanents pourvus par des agents titulaires	Emplois permanents pourvus par des agents non titulaires	TOTAL emplois permanents pourvus	pourvus sur emplois permanents en ETP par des agents titulaires	pourvus sur emplois permanents en ETP par des agents non titulaires	Total effectifs pourvus sur emplois permanents en ETP
Technique	Adjoint technique territorial principal de 2ème classe	C			détachement								
Technique	Adjoint technique territorial principal de 2ème classe	C	1		Chauffeur du mini bus solidaire		1	1		1	1,00		1,00
Technique	Adjoint technique territorial principal de 2ème classe	C	1		Gardien d'école		1	1		1	1,00		1,00
Technique	Adjoint technique territorial principal de 2ème classe	C	1		Coordinateur de la restauration et du gardiennage des écoles		1	1		1	1,00		1,00
Technique	Adjoint technique territorial principal de 2ème classe	C	1		Responsable de self		1	1		1	1,00		1,00
Technique	Adjoint technique territorial principal de 2ème classe	C	1		Responsable de self		1	1		1	1,00		1,00
Technique	Adjoint technique territorial principal de 2ème classe	C	1		Agent de gymnase		1	1		1	1,00		1,00
Technique	Adjoint technique territorial principal de 2ème classe	C	1		Gardien d'école		1	1		1	1,00		1,00
Technique	Adjoint technique territorial principal de 2ème classe	C	1		ATSEM		1	1		1	1,00		1,00
Technique	Adjoint technique territorial principal de 2ème classe	C	1		Agent polyvalent en crèche		1	1		1	1,00		1,00
Technique	Adjoint technique territorial principal de 2ème classe	C	1		Agent de restauration polyvalent		1	1		1	1,00		1,00
Technique	Adjoint technique territorial principal de 2ème classe	C	1		Administrateur systèmes et réseaux		1	1		1	1,00		1,00
Technique	Adjoint technique territorial principal de 2ème classe	C	1		Agent des salles municipales (Ariane et Ravel)		1	1		1	1,00		1,00
Technique	Adjoint technique territorial principal de 2ème classe	C	1		Gardien d'école		1	1		1	1,00		1,00
Technique	Adjoint technique territorial principal de 2ème classe	C	1		Agent de restauration polyvalent		1	1		1	0,80		0,80
Technique	Adjoint technique territorial principal de 2ème classe	C	1		Appariteur		1	1		1	1,00		1,00
Technique	Adjoint technique territorial principal de 2ème classe	C	1		Agent polyvalent en crèche		1	1		1	1,00		1,00
Technique	Adjoint technique territorial principal de 2ème classe	C	1		Gardien d'école		1	1		1	1,00		1,00
Technique	Adjoint technique territorial principal de 2ème classe	C	1		Gardien d'école		1	1		1	1,00		1,00
Total	Adjoint technique territorial principal de 2ème classe		35	0			35	34	1	35	33,60	1,00	34,60
Technique	Adjoint technique territorial	C	1		Agent de restauration polyvalent		1			0			0,00
Technique	Adjoint technique territorial	C		1	Chargé de la traversée des enfants	5,60%	1			0			0,00
Technique	Adjoint technique territorial	C	1		Jardinier		1			0			0,00
Technique	Adjoint technique territorial	C	1		Agent de gymnase		1	1		1	1,00		1,00
Technique	Adjoint technique territorial	C	1		Agent de restauration polyvalent		1	1		1	1,00		1,00
Technique	Adjoint technique territorial	C	1		Agent de gymnase		1	1		1	0,80		0,80
Technique	Adjoint technique territorial	C	1		Agent de restauration polyvalent		1	1		1	1,00		1,00
Technique	Adjoint technique territorial	C	1		ASVP - opérateur vidéo protection		1	1		1	1,00		1,00
Technique	Adjoint technique territorial	C	1		Agent polyvalent en crèche		1	1		1	1,00		1,00
Technique	Adjoint technique territorial	C	1		Responsable de self		1	1		1	1,00		1,00
Technique	Adjoint technique territorial	C	1		Agent de restauration polyvalent		1	1		1	1,00		1,00
Technique	Adjoint technique territorial	C	1		Agent des services généraux		1	1		1	1,00		1,00
Technique	Adjoint technique territorial	C	1		Agent polyvalent en crèche		1	1		1	1,00		1,00
Technique	Adjoint technique territorial	C	1		Agent polyvalent en crèche		1	1		1	1,00		1,00
Technique	Adjoint technique territorial	C	1		Agent de restauration polyvalent		1	1		1	1,00		1,00
Technique	Adjoint technique territorial	C	1		Agent de gymnase		1	1		1	1,00		1,00
Technique	Adjoint technique territorial	C	1		Agent de restauration polyvalent		1	1		1	1,00		1,00
Technique	Adjoint technique territorial	C	1		Agent de restauration polyvalent		1	1		1	1,00		1,00
Technique	Adjoint technique territorial	C	1		Agent polyvalent en crèche		1	1		1	0,80		0,80
Technique	Adjoint technique territorial	C	1		Agent de restauration polyvalent		1	1		1	1,00		1,00
Technique	Adjoint technique territorial	C	1		Responsable de self		1	1		1	1,00		1,00
Technique	Adjoint technique territorial	C	1		Aide cuisinier - lingère en crèche		1	1		1	1,00		1,00
Technique	Adjoint technique territorial	C	1		Jardinier		1	1		1	1,00		1,00
Technique	Adjoint technique territorial	C	1		Agent de restauration polyvalent		1	1		1	1,00		1,00
Technique	Adjoint technique territorial	C	1		Cabine piscine municipale		1	1		1	1,00		1,00
Technique	Adjoint technique territorial	C	1		Agent de maintenance des équipements sportifs		1	1		1	1,00		1,00
Technique	Adjoint technique territorial	C	1		Aide maternelle en crèche familiale		1	1		1	0,80		0,80
Technique	Adjoint technique territorial	C	1		Agent de restauration polyvalent		1	1		1	1,00		1,00
Technique	Adjoint technique territorial	C	1		Agent de restauration polyvalent		1	1		1	1,00		1,00

EMPLOIS PERMANENTS	EMPLOI	Catégorie d'emploi	Nbre d'emplois budgétaires permanents à temps complet	Nbre d'emplois budgétaires permanents à temps non complet	Fonction exercée	Qualité d'emploi à temps non complet	TOTAL emplois budgétaires permanents	Emplois permanents pourvus par des agents titulaires	Emplois permanents pourvus par des agents non titulaires	TOTAL emplois permanents pourvus	pourvus sur emplois budgétaires permanents en ETPT par des agents titulaires	pourvus sur emplois budgétaires permanents en ETPT par des agents non titulaires	Total effectifs pourvus sur emplois permanents en ETPT
Technique	Adjoint technique territorial	C	1		Agent polyvalent en crèche		1	1		1	1,00		1,00
Technique	Adjoint technique territorial	C	1		Jardinier		1	1		1	1,00		1,00
Technique	Adjoint technique territorial	C	1		Agent de logistique		1	1		1	1,00		1,00
Technique	Adjoint technique territorial	C	1		Responsable de self		1		1	1	1,00		1,00
Technique	Adjoint technique territorial	C	1		Cuisinier en crèche		1	1		1	1,00		1,00
Technique	Adjoint technique territorial	C	1		Gardiennage du cimetière		1	1		1	1,00		1,00
Technique	Adjoint technique territorial	C	1		Appariteur		1	1		1	1,00		1,00
Technique	Adjoint technique territorial	C	1		Agent polyvalent en crèche		1	1		1	1,00		1,00
Technique	Adjoint technique territorial	C	1		ASVP - opérateur vidéo protection		1	0		0	0,00		0,00
Technique	Adjoint technique territorial	C	1		Agent de restauration polyvalent		1	1		1	1,00		1,00
Technique	Adjoint technique territorial	C	1		Agent polyvalent en crèche		1	1		1	1,00		1,00
Technique	Adjoint technique territorial	C	1		Agent de propreté		1	1		1	1,00		1,00
Technique	Adjoint technique territorial	C	1		Agent de logistique		1	1		1	1,00		1,00
Technique	Adjoint technique territorial	C	1		Responsable de self		1	1		1	1,00		1,00
Technique	Adjoint technique territorial	C	1		Agent de restauration polyvalent		1	1		1	1,00		1,00
Technique	Adjoint technique territorial	C	1		Agent des stades		1	1		1	1,00		1,00
Technique	Adjoint technique territorial	C	1		Responsable de self détachement		1	1		1	1,00		1,00
Technique	Adjoint technique territorial	C	1		Agent de gymnase		1	1		1	1,00		1,00
Technique	Adjoint technique territorial	C	1	1	Chargé de la traversée des enfants	5,60%	1	1	1	1	0,06	0,06	0,06
Technique	Adjoint technique territorial	C	1		Cabotier piscine municipale		1	1		1	1,00		1,00
Technique	Adjoint technique territorial	C	1		Disponibilité		1			1			1,00
Technique	Adjoint technique territorial	C	1		Disponibilité		1			1			1,00
Technique	Adjoint technique territorial	C	1		Agent de restauration polyvalent		1	1		1	1,00		1,00
Technique	Adjoint technique territorial	C	1		Agent polyvalent en crèche		1	1		1	0,80		0,80
Technique	Adjoint technique territorial	C	1		Agent polyvalent en crèche		1	1		1	1,00		1,00
Technique	Adjoint technique territorial	C	1		Disponibilité		1			1			1,00
Technique	Adjoint technique territorial	C	1		Disponibilité		1			1			1,00
Technique	Adjoint technique territorial	C	1		Cuisinier-lingère en crèche		1	1		1	1,00		1,00
Technique	Adjoint technique territorial	C	1		ASVP - opérateur vidéo protection		1	1		1	1,00		1,00
Technique	Adjoint technique territorial	C	1		Agent de restauration polyvalent		1	1		1	0,80		0,80
Technique	Adjoint technique territorial	C	1		Agent polyvalent volant en crèche		1	1		1	1,00		1,00
Sociale	Conseiller socio-éducatif	A	114	2	Directeur adjoint du CCAS - responsable du service social		116	75	37	112	73,20	36,06	109,26
Sociale	Assistant socio-éducatif principal	B	1	0	Assistante sociale du CCAS		1	1	0	1	1,00	0,00	1,00
Sociale	Assistant socio-éducatif	B	1	0	Conseillère en économie sociale et familiale du CCAS		1	1	0	1	1,00	0,00	1,00
Sociale	Assistant socio-éducatif	B	1	1	Conseiller conjugal et familial du CCAS	40,00%	1	1	1	1	1,00	0,40	0,40
Sociale	Éducateur principal de jeunes enfants	B	1	1	Directeur multi-accueil du Mail		2	1	1	2	1,00	0,40	1,40
Sociale	Éducateur principal de jeunes enfants	B	1		Chargé du relais assistantes maternelles		1	1		1	1,00		1,00
Sociale	Éducateur principal de jeunes enfants	B	1		Éducateur de Jeunes Enfants		1	1		1	1,00		1,00
Sociale	Éducateur principal de jeunes enfants	B	1		Directeur de la Petite Enfance		1	1		1	1,00		1,00
Sociale	Éducateur principal de jeunes enfants	B	1		Éducateur de Jeunes Enfants		1	1		1	1,00		1,00
Sociale	Éducateur principal de jeunes enfants	B	1		Éducateur de Jeunes Enfants		1	1		1	1,00		1,00
Sociale	Éducateur principal de jeunes enfants	B	1		Directeur halle-jeux Mozart		1	1		1	1,00		1,00
Sociale	Éducateur principal de jeunes enfants	B	7	0	Éducateur de Jeunes Enfants		7	7	0	7	7,00	0,00	7,00
Sociale	Éducateur principal de jeunes enfants	B	1		Éducateur de Jeunes Enfants		1	1	1	1	1,00	1,00	1,00
Sociale	Éducateur principal de jeunes enfants	B	1		Éducateur de Jeunes Enfants en congé parental		1	1		1	0,80		0,80
Sociale	Éducateur principal de jeunes enfants	B	1		Éducateur de Jeunes Enfants		1	1		1	1,00		1,00
Sociale	Éducateur principal de jeunes enfants	B	1		Éducateur de Jeunes Enfants		1	1		1	1,00		1,00
Sociale	Éducateur principal de jeunes enfants	B	1		Directeur-Jardin d'enfants les cerfs volants		1	1	1	1	1,00	1,00	1,00
Sociale	Éducateur principal de jeunes enfants	B	1		Éducateur de jeunes enfants		1	1		1	1,00		1,00
Sociale	ATSEM principal de 1ère classe	C	1	0	Agent polyvalent en crèche		8	6	2	8	5,80	2,00	7,80
Sociale	ATSEM principal de 1ère classe	C	1		ATSEM		1	1		1	1,00		1,00

EMPLOIS PERMANENTS	EMPLOI	Catégorie d'emploi	Nbre d'emplois budgétaires permanents à temps complet	Nbre d'emplois budgétaires permanents à temps non complet	Fonction exercée	Quotité d'emploi à temps non complet	TOTAL emplois budgétaires permanents	Emplois permanents pourvus par des agents titulaires	Emplois permanents pourvus par des agents non titulaires	TOTAL emplois permanents pourvus	pourvus sur emplois budgétaires permanents en E1PT par des agents titulaires	pourvus sur emplois budgétaires permanents en E1PT par des agents non titulaires	Total effectifs pourvus sur emplois permanents en E1PT
Sociale	ATSEM principal de 1ère classe	C	1		ATSEM		1	1		1	1,00		1,00
Sociale	ATSEM principal de 1ère classe	C	1		ATSEM référent		1	1		1	1,00		1,00
Sociale	ATSEM principal de 1ère classe	C	1		ATSEM référent		1	1		1	1,00		1,00
Sociale	ATSEM principal de 1ère classe	C	1		ATSEM		1	1		1	1,00		1,00
Sociale	ATSEM principal de 1ère classe	C	1		ATSEM référent		1	1		1	1,00		1,00
Sociale	ATSEM principal de 1ère classe	C	1		ATSEM		1	1		1	1,00		1,00
Sociale	ATSEM principal de 1ère classe	C	1		ATSEM		1	1		1	1,00		1,00
Total ATSEM principal de 1ère classe			9	0			9	9	0	9	9,00	0,00	9,00
Sociale	ATSEM principal de 2ème classe	C	1		ATSEM		1	1		1	1,00		1,00
Sociale	ATSEM principal de 2ème classe	C	1		ATSEM		1	1		1	1,00		1,00
Sociale	ATSEM principal de 2ème classe	C	1		ATSEM		1	1		1	1,00		1,00
Technique	ATSEM principal de 2ème classe	C	1		Disponibilité		1			1			
Sociale	ATSEM principal de 2ème classe	C	1		ATSEM complémentaire		1	1	1	1	1,00	1,00	1,00
Sociale	ATSEM principal de 2ème classe	C	1		ATSEM		1	1	1	1	1,00	1,00	1,00
Sociale	ATSEM principal de 2ème classe	C	1		ATSEM référent		1	1	1	1	1,00	1,00	1,00
Sociale	ATSEM principal de 2ème classe	C	1		Agent polyvalent volant en crèche		1	1	1	1	1,00	1,00	1,00
Sociale	ATSEM principal de 2ème classe	C	1		ATSEM		1	1	1	1	1,00	1,00	1,00
Sociale	ATSEM principal de 2ème classe	C	1		ATSEM référent		1	1	1	1	1,00	1,00	1,00
Sociale	ATSEM principal de 2ème classe	C	1		ATSEM		1	1	1	1	1,00	1,00	1,00
Sociale	ATSEM principal de 2ème classe	C	1		ATSEM		1	1	1	1	1,00	1,00	1,00
Sociale	ATSEM principal de 2ème classe	C	1		Disponibilité		1			1			
Sociale	ATSEM principal de 2ème classe	C	1		ATSEM référent		1	1	1	1	1,00	1,00	1,00
Sociale	ATSEM principal de 2ème classe	C	1		ATSEM référent		1	1	1	1	1,00	1,00	1,00
Sociale	ATSEM principal de 2ème classe	C	1		ATSEM référent		1	1	1	1	1,00	1,00	1,00
Sociale	ATSEM principal de 2ème classe	C	1		ATSEM		1	1	1	1	1,00	1,00	1,00
Sociale	ATSEM principal de 2ème classe	C	1		ATSEM		1	1	1	1	1,00	1,00	1,00
Sociale	ATSEM principal de 2ème classe	C	1		ATSEM complémentaire		1	1	1	1	1,00	1,00	1,00
Sociale	ATSEM principal de 2ème classe	C	1		ATSEM		1	1	1	1	1,00	1,00	1,00
Sociale	ATSEM principal de 2ème classe	C	1		ATSEM complémentaire		1	1	1	1	1,00	1,00	1,00
Sociale	ATSEM principal de 2ème classe	C	1		ATSEM		1	1	1	1	1,00	1,00	1,00
Sociale	ATSEM principal de 2ème classe	C	1		ATSEM référent		1	1	1	1	1,00	1,00	1,00
Sociale	ATSEM principal de 2ème classe	C	1		ATSEM		1	1	1	1	1,00	1,00	1,00
Sociale	ATSEM principal de 2ème classe	C	1		ATSEM		1	1	1	1	1,00	1,00	1,00
Sociale	ATSEM principal de 2ème classe	C	1		ATSEM		1	1	1	1	1,00	1,00	1,00
Total ATSEM principal de 2ème classe			26	0			26	17	10	27	16,50	10,00	26,50
Sociale	Médecin hors classe	A			Disponibilité								
Total Médecin hors classe			0	0			0	0	0	0	0,00	0,00	0,00
Sociale	Médecin 2ème classe	A			Médecin de crèche	25%							
Total Médecin 2ème classe			0	1			1	0	0	0	0,00	0,00	0,00
Sociale	Psychologue de classe normale	A			Psychologue du Lieu d'Accueil Enfants Parents	5,00%							
Sociale	Psychologue de classe normale	A			Psychologue du PEJAP	80%							
Total Psychologue de classe normale			0	2			2	0	2	2	0,00	0,85	0,85
Sociale	Cadre de santé de 1ère classe	A	1		Directeur crèche familiale		1	1	1	1	1,00	1,00	1,00
Total Cadre de santé de 1ère classe			1	0			1	1	0	1	1,00	0,00	1,00
Sociale	Cadre de santé de 2ème classe	A	1		Directeur halles-jeux La Ruchette		1	1	1	1	0,90	0,90	0,90
Total Cadre de santé de 2ème classe			1	0			1	1	0	1	0,90	0,00	0,90
Sociale	Puéricultrice hors classe	A	1		Directeur-adjoint multi-accueil les coccinelles		1	1	1	1	1,00	1,00	1,00
Total Puéricultrice hors classe			1	0			1	1	0	1	1,00	0,00	1,00
Sociale	Puéricultrice de classe supérieure	A	1		Directeur crèche La Ruchette + micro-crèche		1	1	1	1	1,00	1,00	1,00
Total Puéricultrice de classe supérieure			1	0			1	1	0	1	1,00	0,00	1,00
Sociale	Puéricultrice de classe normale	1	1		Directeur crèche Les Lutins		1	1	1	1	1,00	1,00	1,00
Sociale	Puéricultrice de classe normale				Disponibilité								
Total Puéricultrice de classe normale			1	0			1	1	0	1	1,00	0,00	1,00
Sociale	Infirmier en soins généraux hors classe	A	1		Directeur crèche Dautier		1	1	1	1	1,00	1,00	1,00
Sociale	Infirmier en soins généraux hors classe	A			Disponibilité								
Sociale	Infirmier en soins généraux hors classe	A	1		Directeur multi-accueil les coccinelles		1	1	1	1	1,00	1,00	1,00
Total Infirmier en soins généraux hors classe			2	0			2	2	0	2	2,00	0,00	2,00

EMPLOIS PERMANENTS	EMPLOI	Catégorie d'emploi	Nbre d'emplois budgétaires permanents à temps complet	Nbre d'emplois budgétaires permanents à temps non complet	Fonction exercée	Quotité d'emploi à temps non complet	TOTAL emplois budgétaires permanents	Emplois permanents pourvus par des agents titulaires	Emplois permanents pourvus par des agents non titulaires	TOTAL emplois permanents pourvus	pourvus sur emplois budgétaires permanents en EIPT par des agents titulaires	pourvus sur emplois budgétaires permanents en EIPT par des agents non titulaires	Total effectifs pourvus sur emplois permanents en EIPT
Sociale	Infirmier en soins généraux de classe supérieure	A			Disponibilité								
Total	Infirmier en soins généraux de classe supérieure		0	0			0	0	0	0	0,00	0,00	0,00
Sociale	Infirmier en soins généraux de classe normale	A	1		Directeur-adjoint crèche Les Lutins		1	1		1	1,00	1,00	1,00
Sociale	Infirmier en soins généraux de classe normale	A	1		Directeur-adjoint multi-accueil le Mail		1	1		1	0,80	0,80	0,80
Sociale	Infirmier en soins généraux de classe normale	A	1		Directeur-adjoint Jardin d'enfants Les Cerfs-Volants		1	1		1	1,00	1,00	1,00
Total	Infirmier en soins généraux de classe normale		3	0			3	2	1	3	1,80	1,00	2,80
Sociale	Technicien paramédical de classe normale	B	1		Psychomotricien de crèche		1	1		1	0,50	0,50	0,50
Total	Technicien paramédical de classe normale		0	1			1	1	0	1	0,50	0,00	0,50
Sociale	Auxiliaire de puériculture principal de 1ère classe	C	1		Auxiliaire de puériculture		1	1		1	1,00	1,00	1,00
Sociale	Auxiliaire de puériculture principal de 1ère classe	C	1		Auxiliaire de puériculture		1	1		1	1,00	1,00	1,00
Sociale	Auxiliaire de puériculture principal de 1ère classe	C	1		Auxiliaire de puériculture		1	1		1	1,00	1,00	1,00
Sociale	Auxiliaire de puériculture principal de 1ère classe	C	1		Auxiliaire de puériculture		1	1		1	0,80	0,80	0,80
Sociale	Auxiliaire de puériculture principal de 1ère classe	C	1		Auxiliaire de puériculture		1	1		1	1,00	1,00	1,00
Sociale	Auxiliaire de puériculture principal de 1ère classe	C	1		Auxiliaire de puériculture		1	1		1	1,00	1,00	1,00
Sociale	Auxiliaire de puériculture principal de 1ère classe	C	1		Auxiliaire de puériculture		1	1		1	1,00	1,00	1,00
Sociale	Auxiliaire de puériculture principal de 1ère classe	C	1		Auxiliaire de puériculture		1	1		1	0,80	0,80	0,80
Sociale	Auxiliaire de puériculture principal de 1ère classe	C	1		Auxiliaire de puériculture		1	1		1	1,00	1,00	1,00
Sociale	Auxiliaire de puériculture principal de 1ère classe	C	1		Auxiliaire de puériculture		1	1		1	1,00	1,00	1,00
Sociale	Auxiliaire de puériculture principal de 1ère classe	C	1		Auxiliaire de puériculture		1	1		1	0,80	0,80	0,80
Sociale	Auxiliaire de puériculture principal de 1ère classe	C	1		Auxiliaire de puériculture		1	1		1	1,00	1,00	1,00
Sociale	Auxiliaire de puériculture principal de 1ère classe	C	1		Auxiliaire de puériculture		1	1		1	1,00	1,00	1,00
Sociale	Auxiliaire de puériculture principal de 1ère classe	C	1		Auxiliaire de puériculture		1	1		1	0,90	0,90	0,90
Total	Auxiliaire de puériculture principal de 1ère classe		18	0			18	18	0	18	17,30	0,00	17,30
Sociale	Auxiliaire de puériculture principal de 2ème classe	C	1		Auxiliaire de puériculture		1	1		1	1,00	1,00	1,00
Sociale	Auxiliaire de puériculture principal de 2ème classe	C	1		Auxiliaire de puériculture		1	1	1	1	1,00	1,00	1,00
Sociale	Auxiliaire de puériculture principal de 2ème classe	C	1		Auxiliaire de puériculture en congé parental		1	0		0		0,00	0,00
Sociale	Auxiliaire de puériculture principal de 2ème classe	C	1		Auxiliaire de puériculture		1	1		1	1,00	1,00	1,00
Sociale	Auxiliaire de puériculture principal de 2ème classe	C	1		Auxiliaire de puériculture en congé parental		1	0		0		0,00	0,00
Sociale	Auxiliaire de puériculture principal de 2ème classe	C	1		Auxiliaire de puériculture		1	1		1	1,00	1,00	1,00
Sociale	Auxiliaire de puériculture principal de 2ème classe	C	1		Auxiliaire de puériculture		1	1	1	1	1,00	1,00	1,00
Sociale	Auxiliaire de puériculture principal de 2ème classe	C	1		Auxiliaire de puériculture		1	1		1	1,00	1,00	1,00
Sociale	Auxiliaire de puériculture principal de 2ème classe	C	1		Auxiliaire de puériculture		1	1		1	1,00	1,00	1,00

ETAT DU PERSONNEL AU 01/01/19
EMPLOIS NON PERMANENTS

FILIERE	EMPLOI	Catégorie d'emploi	Nbre d'emplois budgétaires non permanents à temps complet	Nbre d'emplois budgétaires non permanents à temps non complet	Fonction exercée	Quotité d'emploi à temps non complet	TOTAL emplois budgétaires non permanents	TOTAL emplois non permanents par des agents non titulaires	Total effectifs pourvus sur emplois permanents en ETPT
Administrative	Directeur de cabinet	A	1		Directeur de cabinet		1	1	1,00
Administrative	Chef de cabinet	B	1		Chef de cabinet		1	1	1,00
sans filière	Contrat d'apprentissage	sans	1		Diplôme d'auxiliaire de puériculture		1	1	1,00
sans filière	Contrat d'apprentissage	sans	1		Diplôme en ingénierie de l'informatique et des SI		1	1	1,00
sans filière	Contrat d'apprentissage	sans	1		Diplôme d'auxiliaire de puériculture		1	1	1,00
sans filière	Contrat d'apprentissage	sans	1		BPJEPS Loisirs Tous Publics		1	1	1,00
sans filière	Contrat d'apprentissage	sans	1		BTS design graphisme direction de la communication		1	1	1,00
sans filière	Contrat d'apprentissage	sans	1		Licence pro management et organisation des entreprises		1	1	1,00
sans filière	Contrat d'apprentissage	sans	1		Diplôme d'auxiliaire de puériculture		1	1	1,00
sans filière	Contrat d'apprentissage	sans	1		Diplôme d'auxiliaire de puériculture		1	1	1,00
sans filière	Contrat d'apprentissage	sans	1		Diplôme d'auxiliaire de puériculture		1	1	1,00
sans filière	Contrat d'apprentissage	sans	1		Licence pro en conduite des opérations immobilières		1	1	1,00
sans filière	Contrat d'apprentissage	sans	1		Contrat d'apprentissage		1		
sans filière	Contrat d'apprentissage	sans	1		Contrat d'apprentissage		1		
sans filière	Contrat d'apprentissage	sans	1		Contrat d'apprentissage		1		
			15				15	12	12

IV – ANNEXE	IV
AUTRES ELEMENTS D'INFORMATIONS	
LISTES DES ORGANISMES DANS LESQUELS A ETE PRIS UN ENGAGEMENT FINANCIER	C2

C2 – LISTES DES ORGANISMES DANS LESQUELS A ETE PRIS UN ENGAGEMENT FINANCIER
(articles L. 2313-1 et L. 2313-1-1 du CGCT)

Les documents financiers et comptables de ces organismes sont mis à la disposition du public à l'hôtel de ville. Toute personne a le droit de demander communication sur place et de prendre copie totale ou partielle à ses frais.

La nature de l'engagement (2)	Nom de l'organisme	Raison sociale de l'organisme	Nature juridique de l'organisme	Montant de l'engagement
Délégation de service public - Affermage	Vélidis	RCS Paris 503 810 533	S.A.S.	292 843,08
	Avantages Services	RCS Versailles 339 508 319	S.A.R.L.	
	SOMAREP	RCS Paris 622 046 902	S.A.S	
Détention d'une part du capital	SEMIV		Société d'Économie Mixte	79,18%
Actions	SOEMAG		Société d'Économie Mixte	100 actions
	IMMOBILIÈRES 3F		S.A. HLM	376 actions
Garantie ou cautionnement d'un emprunt	ANTIN RÉSIDENCES		S.A. HLM	10 879 154,74
	PIERRES ET LUMIÈRES		S.A. HLM	9 658 606,09
	IRP		S.A. HLM	41 187 601,19
	IMMOBILIÈRES 3F		S.A. HLM	306 601,85
	France Habitation		S.A. HLM	5 631 248,28
	SEMIV		Société d'Économie Mixte	12 665 647,39
	OSICA		S.A. HLM	476 958,28
Subventions supérieures à 75 000 € ou représentant plus de 50 % du produit figurant au compte de résultat de l'organisme	Association sportive du chêne de Vélizy		Association Loi 1901	90 500
	Association sportive volley ball Vélizy		Association Loi 1901	60 000
	Gym agrès Vélizy		Association Loi 1901	92 000
	Vélizy club de tennis de table		Association Loi 1901	11 000
	AVD SNC		Association Loi 1901	200
	Vélizy TV		Association Loi 1901	60 000
	C.C.A.S.		Etablist. Public Administratif	715 000
	Ecole de musique et de danse		Association Loi 1901	568 078
	Régie personnalisée de l'espace culturel de l'Onde		Etablist. Public Administratif	2 745 000
	Association de maintien à domicile - AMAD vélizienne		Association Loi 1901	358 000
	Vélizy associations		Association Loi 1901	570 000
	Comité des Œuvres Sociales		Association Loi 1901	200 000
Autres				

IV – ANNEXE	IV
AUTRES ELEMENTS D'INFORMATIONS	
LISTE DES ORGANISMES DE GROUPEMENTS	C3.1
LISTE DES ETABLISSEMENTS PUBLICS CRES PAR LA COMMUNE	C3.2
LISTE DES SERVICES INDIVIDUALISES DANS UN B.A	C3.3
LISTE SERVICES ASSUJETTIS A LA TVA ET NON ERIGES EN B.A	C3.4

**C3.1 – LISTE DES ORGANISMES DE GROUPEMENT
AUXQUELS ADHERE LA COMMUNE OU L'ETABLISSEMENT**

DESIGNATION DES ORGANISMES	DATE D'ADHESION	MODE DE FINANCEMENT (1)	MONTANT DU FINANCEMENT 2018
Etablissements publics de coopération intercommunale			
Syndicat mixte Autolib' Métropole	2014	Sans fiscalité propre	
Syndicat intercommunal de l'amont de la Bièvre (SIAB)	2015	Sans fiscalité propre	
Syndicat intercommunal pour le gaz et l'électricité en Ile-de-France (SIGEIF)	1952		1 980,89
Syndicat intercommunal d'aménagement Jouy-Vélizy (SIAJV)	1972	Sans fiscalité propre	564 061,00
Syndicat intercommunal pour le développement de la communication de la région de Versailles			
Syndicat Mixte du bassin de déplacements de la région de Versailles		Sans fiscalité propre	
SIAAP - Syndicat interdépartemental pour l'Assainissement de l'Agglomération Parisienne			
Syndicat intercommunal d'Assainissement de la Vallée du Rû de Marivel (HYDREAULYS)	17 mai 1929		
Syndicat des Eaux d'Ile-de-France	18 juillet 1969	Sans fiscalité propre	
Syndicat intercommunal de traitement des Ordures Ménagères de l'Agglomération Parisienne			
SIPPEREC - Syndicat Intercommunal de la Périphérie de Paris pour l'Electricité et les Réseaux de Communication			7 015,28
SIAVB - Syndicat Intercommunal pour l'Assainissement de la Vallée de la Bièvre	1er janvier 2003		
Autres organismes de regroupement			
Service Departemental d'Incendie et de Secours		Sans fiscalité propre	1 327 259,54

(1) Indiquer si le financement est fait par TPZ, TPU, TPU + fiscalité additionnelle, fiscalité additionnelle ou sans fiscalité propre.

C3.2 – LISTE DES ETABLISSEMENTS PUBLICS CRES (1)

Catégorie d'établissement	Intitulé / objet de l'établissement	Date de création	N° et date de délibération	Nature de l'activité (SPIC/SPA)	TVA (oui / non)
CCAS	CCAS			SPA	
Régies personnalisées	Centre culturel de l'Onde				
...					

(1) Ou créés par l'établissement public ou le groupement.

C3.3 – LISTE DES SERVICES INDIVIDUALISES DANS UN BUDGET ANNEXE

Catégorie de service	Intitulé / objet du service	Date de création	N° et date de délibération	Nature de l'activité (SPIC/SPA)	TVA (oui / non)
Régie à seule autonomie financière	Budget Annexe Assainissement			SPIC	non
Lotissement					
Service social et médico-social					
...					

C3.4 – LISTE DES SERVICES ASSUJETTIS A LA TVA ET NON ERIGES EN BUDGET ANNEXE - SANS OBJET

Catégorie de service	Intitulé / objet du service	Date de création	N° et date de délibération	Nature de l'activité (SPIC/SPA)
Location de salles	Location de salles	01/01/2007	N°125 20/12/2006	
Parcs de stationnement	Parcs de stationnement	01/01/2011	15/12/2010	

Nombre de membres en exercice : 35

Présenté par le Maire
A Vélizy-Villacoublay, le 19 décembre 2018

Nombre de membres présents : 34

Nombre de suffrages exprimés : 34

VOTES : Pour : 28

Contre : 6 M. Blanchard, Mme Michaut
M. Brisabois, M. Adjuward, Mme Goldfarb,
M. Orsini

Abstentions :

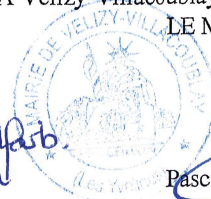

LE MAIRE
Pascal THÉVENOT

Date de convocation : 13/12/18

Délibéré par le Conseil Municipal réuni en session ordinaire le 19 décembre 2018.

LES MEMBRES DU CONSEIL MUNICIPAL

MME LAMIR Pouvoir à M. Thévenot	M. CONRIÉ	MME BRAR-CHAUVEAU	M. HUCHELOUP
M. DREVON	M. PONEAU	M. THIEBAUX	MME DESPIERRE
M. TESTU	M. METZLÉ	MME LACAUSTE	MME MENEZ
MME BELON Pouvoir à Mme Menez	MME GAULUPEAU Pouvoir à Mme Lacauste	MME BUSIGNY Pouvoir à M. Metzlé	MME NOVEL
MME NORMAND	MME HERBERT-BERTONNIER Pouvoir à M. Hucheloup	MME SIDOT-COURTOIS Pouvoir à M. Novel	M. LARBANEIX
M. BAYANI Pouvoir à M. Larbaneix	M. LAMBERT Pouvoir à M. Normand	M. TOUBI Pouvoir à M. Richefort	M. RICHEFORT
M. AUSCHER Pouvoir M. Drevon	MME LEDANSEUR	M. BLANCHARD	MME MICHAUT Pouvoir M. Brisabois
MME LORIEN Absente	M. ADJUWARD Pouvoir à Mme Goldfarb	M. ORSINI Pouvoir à M. Blanchard	M. ÉLÉDO
M. BRISABOIS	MME GOLDFARB Pouvoir à Mme G		

Certifié exécutoire par le Maire compte tenu de la réception en préfecture, le
A Vélizy-Villacoublay, le 27/12/18 Pour LE MAIRE, par délégation

Florence CATHERINE



Résumé de l'acte

078-217806405-20181219-DEL_181219_06Ab-BF

Numéro de l'acte : DEL_181219_06Ab
Date de décision : mercredi 19 décembre 2018
Nature de l'acte : BF
Objet : ADOPTION DU BUDGET PRIMITIF 2019 -
BUDGET PRINCIPAL VILLE
Classification : 7.1 - Decisions budgetaires
Rédacteur : Jean-Pierre CONRIE
AR reçu le : 27/12/2018
Numéro AR : 078-217806405-20181219-DEL_181219_06Ab-BF
Document principal : 99_BU-pref_01201901_seal(2).xml

Pièces jointes :

99_BU-Annexe B1.1.pdf
99_BU-Annexe C1.pdf
70_DE-DEL-2018-12-19-06.pdf
99_BU-DEL-2018-12-19-06A.pdf

Historique :

27/12/18 11:40	En cours de création	
27/12/18 11:44	En préparation	Jean-Pierre CONRIE
27/12/18 11:45	Reçu	Jean-Pierre CONRIE
27/12/18 11:45	En cours de transmission	
27/12/18 12:15	Transmis en Préfecture	
27/12/18 12:28	Accusé de réception reçu	