



Rapport d'activité ANNEE 2018

Commune de Vélizy Villacoublay



Sommaire



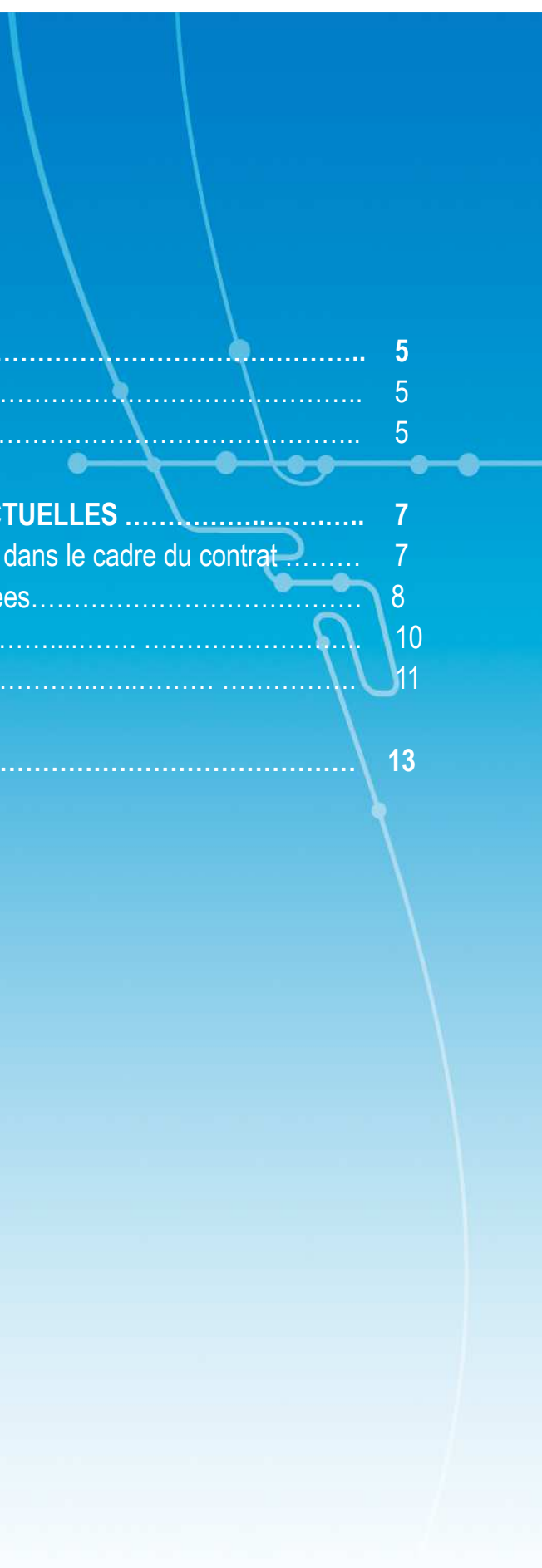

I - RAPPEL DES DONNÉES	5
1) Les modalités de votre contrat	5
2) Votre réseau en un coup d'œil	5
II - BILAN DES PRESTATIONS CONTRACTUELLES	7
1) Bilan général des interventions réalisées dans le cadre du contrat	7
2) Bilan des prestations inspections télévisées.....	8
3) Bilan des interventions d'urgence	10
4) Le suivi des déchets	11
COORDONNÉES ET INTERLOCUTEURS	13

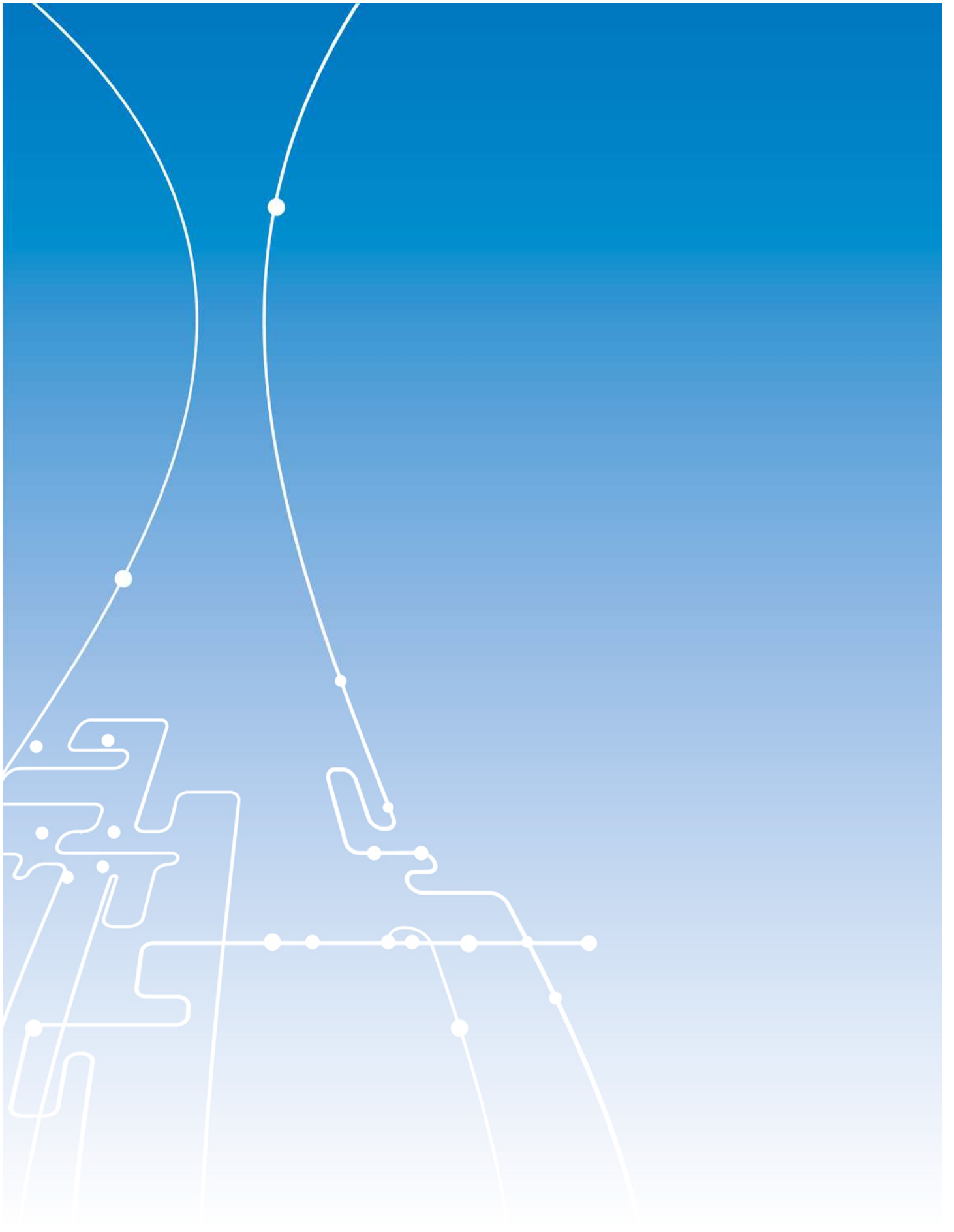



I - RAPPEL DES DONNÉES

Un bilan complet et précis

Depuis un an, la société EAV intervient pour assurer l'entretien, la maintenance et l'optimisation de votre réseau. Dans ces pages, vous trouverez un bilan exhaustif de l'ensemble des prestations et interventions assurées par notre équipe durant l'année 2018. Curage, inspections télévisées, entretien électromécanique... les informations sont complètes pour vous permettre de connaître de manière précise les travaux réalisés. Notre équipe reste bien évidemment à votre disposition pour répondre à toute question complémentaire.

1 Les modalités de votre contrat

- Début du contrat : **le 24 février 2017**
- Durée du contrat : **1 an – renouvelable 3 fois**



2 Votre réseau en un coup d'œil

Lot n° 1: Entretien des réseaux desservant les bâtiments communaux

Avaloirs et grilles	181 unités
Regards	54 unités
Siphons de sols	54 unités
Grilles de caniveaux	205 ml
Collecteurs d'eaux usées	2 568 mètres linéaires (ml)
Collecteurs d'eaux pluviales	4 315 mètres linéaires (ml)
Puisards/Fosses de relevage	11 unités
Stations de pompage	35 postes de relèvement
Pièges à Hydrocarbures	4 séparateurs hydrocarbure

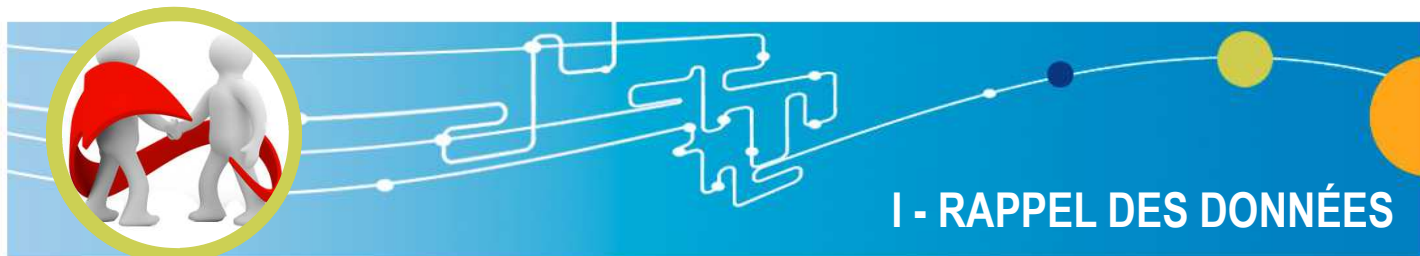

I - RAPPEL DES DONNÉES

Lot n° 2: Entretien des réseaux sous voirie communale

Avaloirs et grilles	1353 unités
Collecteurs sous voirie	Réseaux EU et UN: 38 940 mètres linéaires (ml) Réseaux EP: 37 684 mètres linéaires (ml)
Chambres	5 chambres de ralentissement/dessablement: <ul style="list-style-type: none"> - Etang du Trou aux Gants - Bassin du Jumelage - Petit bassin du Val de Garce - Bassin circulaire du Trou aux Gants - Bassin rectangle du Trou aux Gants 2 chambres à vannes: <ul style="list-style-type: none"> - Etang du Trou aux Gants - Petit Bassin du Val de Grâce
Bassin	4 bassins de retenue <ul style="list-style-type: none"> - Bassin rectangle du Trou aux Gants - Bassin circulaire du Trou aux Gants - Petit bassin du Val de Garce - Bassin du Jumelage
Poste de relèvement EP	3 Postes de relevage EP: <ul style="list-style-type: none"> - Bâche du PSGN - Rue du général Valérie André - Bassin de jumelage
Pièges à Hydrocarbures	3 séparateurs hydrocarbures: <ul style="list-style-type: none"> - Trou aux Gants bassin - Etang de l'Ursine - Terrain Carré de couche (A86)



II - BILAN DES PRESTATIONS CONTRACTUELLES

1

Bilan général des interventions réalisées dans le cadre du contrat

<p>Avaloirs et grilles</p>	<p>1^{ère} campagne Du 05/02/2018 au 27/02/2018 2^{ème} campagne Du 22/11/2018 au 07/12/2018</p>
<p>Collecteurs</p>	<p>Du 03/04/2018 au 24/04/2018 14 355 ml</p>
<p>Poste de relèvement</p>	<p>Pompage, nettoyage et visite électromécaniques:</p> <ul style="list-style-type: none"> - Lot 1: <ul style="list-style-type: none"> • 13 et 14/03/2018 • 05 et 06/06/2018 • 24 et 25/09/2018 • 20/12/2018 - Lot 2: <ul style="list-style-type: none"> • 12, 13 et 14/03/2018 • 05 et 06/06/2018 • 15, 24 et 25/09/2018 • 19 et 20/12/2018
<p>Séparateurs Hydrocarbures</p>	<ul style="list-style-type: none"> - 21/06/2018 - 24/10/2018
<p>Chambres , bassins, fosse</p>	<p>18 au 20/06/2018</p>



II - BILAN DES PRESTATIONS CONTRACTUELLES

2

Bilan des prestations inspections télévisées

Rues	Effluents	Linéaire effectué	Diamètre	Observation
Rue Nieuport (transport)	EU		500	Travail de nuit
Rue Nieuport (transport)	EP	512ml	T200	Visite pédestre
Avenue de l'Europe	EU	73,80ml	250	
Avenue de l'Europe	EP	144,50ml	800/T130	
Rue Nieuport (collecte)	EU		200	
Bassin des Ursines	EU		200	A terminer par temps sec
Rue Dewoitine (transport)	EU		500	Travaux de Nuit
Rue Dewoitine (transport)	EP	488ml	T240	Visite pédestre
Rue Dewoitine (collecte)	EU	398,80ml	200/250	
Rue Dewoitine (collecte)	EP	426,60ml	400 à 600	
Rue Morane-Saulnier (entre grange dame Rose et Nieuport)	EU	571,55ml	200	
Rue Morane-Saulnier (entre grange dame Rose et Nieuport)	EP	572,50ml	400 à 800	
Collecteur en Amont du Bassin du Trou aux gants	EU/EP			Visite pédestre pollution dans le bassin
L'Onde avenue Louis Bréguet	EU/EP	269,20ml	200 à 400	



II - BILAN DES PRESTATIONS CONTRACTUELLES

Rues	Effluents	Linéaire effectué	Diamètre	Observation
GS Jean Macé rue Albert Perdreaux	EU	64,85ml	100 à 250	
Piscine	UN	10,10ml	300	
Espace Jean Mermoz	EP	86,10ml	100 à 200	
Rue Paul Dautier	EU/EP	187,60ml	200/400	
Rue Pierre et Marie Curie	EU	60,20ml	200	
Centre Technique Municipal	EU/EP	383,07ml	150 à 400	
Rue Morte Bouteille/La Fontaine	EP	28,25ml	Ovoïde	
Rue Henri Rabourdin partie hors voirie jusu'à la rue de Villacoublay	EU	91,50ml	200/300	
Rue Henri Rabourdin partie hors voirie jusu'à la rue de Villacoublay	EP	77,70ml	200 au T130	
Rue du Général Exelmans	EU	511,10ml	200	
Rue du Général Exelmans	EP	500,95ml	400 à 800	
Marché du Mail	UN	397,85ml	250 à 400	
Route Militaire (à partir du bassin Castorama) Rue Valérie André	EP	809,75ml	250 au 1000	
Route Militaire (à partir du bassin Castorama) Rue Valérie André	EU	443,10ml	200/300	
Rue Maréchal Juin	EU	309,50ml	200	
Rue Maréchal Juin	EP	352,80ml	500 à 800	
Total Réalisé		7 771,37 ml		



II - BILAN DES PRESTATIONS CONTRACTUELLES

Tout au long de l'année, les équipes d'EAV ont opéré sur l'ensemble de votre réseau, afin d'assurer son entretien ou de réaliser les interventions nécessaires à son bon fonctionnement.

Vous trouverez ci-dessous le **détail de l'ensemble des interventions d'urgence qui font partie de la garantie d'écoulement**. Elles seront réalisées dans les meilleurs délais avec la volonté de limiter au maximum les nuisances sur le territoire.

3 Bilan des interventions d'urgence

Type d'intervention	Total des interventions sur l'année 2018
sur les réseaux desservant les bâtiments communaux	13 interventions totalisées
Sur les réseaux sous voirie communale	19 interventions totalisées



II - BILAN DES PRESTATIONS CONTRACTUELLES

4 Suivi des déchets

Conformément à la réglementation, EAV garantit la traçabilité des déchets, de leur collecte jusqu'à leur traitement. Vous trouverez ci-dessous un bilan complet, intervention par intervention.

Date	Type d'opération	Déchets sableux	Hydrocarburées
	TOTAUX	77,38 T	5,38 T
12/02/2018	1 ^{ère} campagne d'avaloirs	4,48	
15/02/2018		2,72	
19/02/2018		1,82	
22/02/2018		2,16	
26/02/2018		1,12	
30/11/2018	2 ^{ème} campagne d'avaloirs	4,42	
24/10/2018	Séparateurs hydrocarbures		5,38
24/04/2018	Curage Collecteur	7,72	
18/06/2018	Pompage des bassins	5,5	
19/06/2018	Pompage des bassins	12,22	
19/06/2018	Pompage des bassins	10,94	
20/06/2018	Pompage des bassins	9,14	
20/06/2018	Pompage des bassins	6,72	
13/03/2018	Pompage du bassin de jumelage	8,42	



II - BILAN DES PRESTATIONS CONTRACTUELLES

Répartition des déchets extraits en 2018

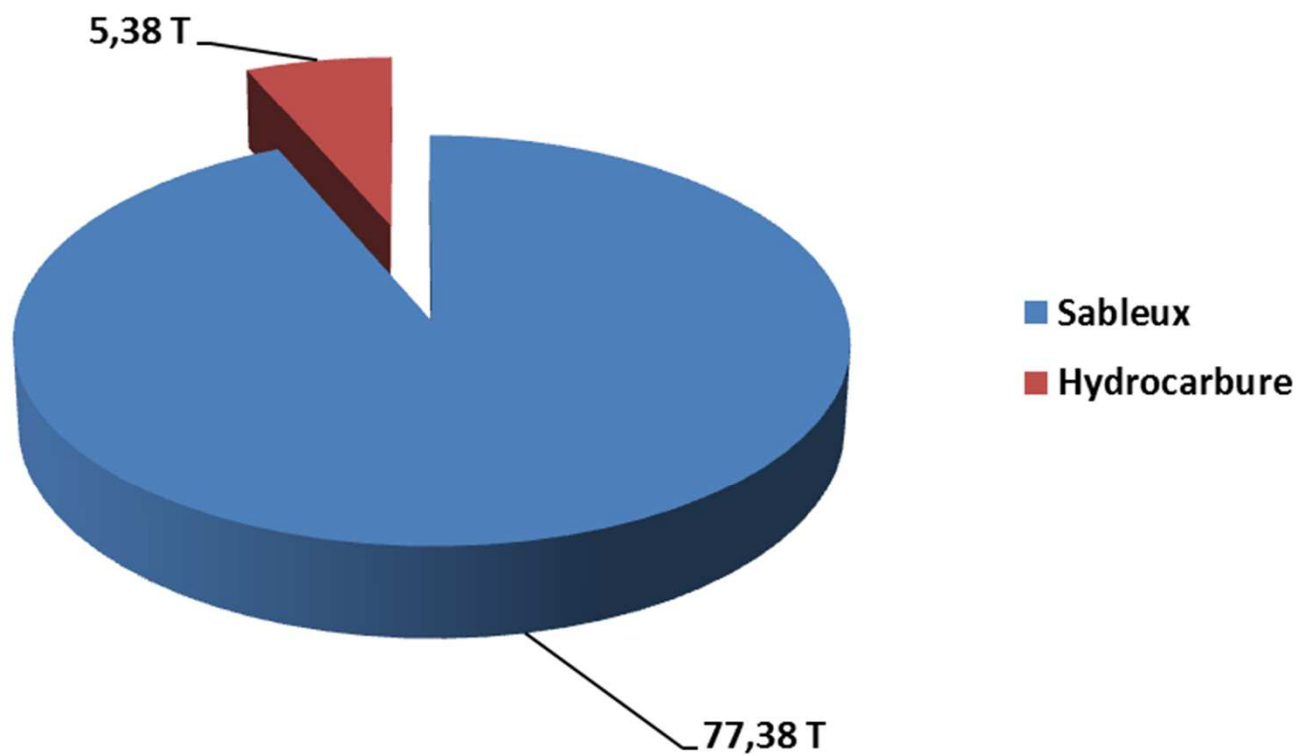



Coordonnées et interlocuteurs

Des interlocuteurs et une équipe à votre service

Vos référents contrat :

Hélène GLATIGNY
Responsable commerciale
tél 01 39 29 00 11 ou 06 25 74 34 46
télécopie 0139 29 00 41
helene.verslype@veolia.com

Karine SOUCHU
Chargée d'études en développement commercial
tél 01 30 29 00 20
télécopie 01 39 29 00 41
karine.souchu@veolia.com

Vos référents techniques :

Gilles DURIEU
Chef de Service Postes de Relèvement et Bassins
tél 0130 16 15 35 ou 06 03 91 63 09
télécopie 01 30 16 15 31
gilles.durieu@veolia.com

Isabelle RENAULT
Chef de Service Immobilier
tél 01 39 29 00 29 ou 06 10 11 49 03
télécopie 01 39 29 00 41
Isabelle.renault@veolia.com

Fabrice LENNE
Contre Maitre
tél 06 12 72 53 36
fabrice.lenne@veolia.com

Appel d'urgence 7 jours sur 7 , 24 heures sur 24
01 39 29 00 29

Les valeurs de la SARP

INNOVER

SAVOIR-FAIRE

SERVIR

ANTICIPER

PROTEGER

